

wacom® One

ONE DTC133W0B GRAFİK TABLET
TÜRKÇE TANITMA VE KULLANMA KILAVUZU



[Wacom One Hakkında](#)
[Özellikleri](#)
[Cihazı kurma](#)
[Sürücüyü Yükleme](#)
[Kalem Ekranı](#)
[Ayarlar](#)
[Cihazın Bakımı](#)
[Kalemi Test Etme](#)
[Teknik Destek](#)



One DTC133W0B
Kullanma Kılavuzu Versiyon 1.0
Telif Hakkı © Wacom Co., Ltd.,

Tüm hakları saklıdır. İşbu kılavuzun hiçbir kısmı kendi kişisel kullanımınız haricinde çoğaltılamaz. Wacom değişikliklere dair bildirim sağlama mükellefiyetine sahip olmaksızın bu yayını revize etme hakkını saklı tutar. Wacom işbu kılavuzda mevcut ve kesin bilgi sağlamak için elinden gelen çabayı gösterir. Bununla birlikte, Wacom herhangi bir özelliği ve ürün konfigürasyonunu önceden bildirim sağlamaksızın ve ilgili değişiklikleri bu kılavuza dahil etme mükellefiyetine sahip olmaksızın kendi takdirinde değiştirme hakkını saklı tutar.

Yukarıdaki yıl bu kılavuzun ne zaman hazırlandığını belirtir. Bununla birlikte "kılavuzun" kullanıcılarına sunum tarihi ilgili Wacom ürününün pazara girişi ile eş zamanlıdır.

İTHALATÇI FİRMA BİLGİLERİ

Ünvanı : Penta Teknoloji Ürünleri Dağıtım Ticaret A.Ş.
Adresi : Organize Sanayi Bölgesi, NATO Yolu, 4. Cad. No:1 34775
Yukarı Dudullu, Ümraniye/ İSTANBUL
Telefon : (216) 528 00 00 - (850) 277 0 277
Faks : (216) 415 23 69
E-posta : info@penta.com.tr
Web : http://www.penta.com.tr

ÜRETİCİ FİRMA BİLGİLERİ

Ünvanı : Wacom Europe GmbH
Adresi : Völklinger Straße 1, 40219 Düsseldorf, Germany
Telefon : +49 (0) 211 38548 0
Faks : +49 (0)211 38548 111
E-posta : info@wacom.eu
Web : https://www.wacom.com/support

CE BELGESİ VEREN KURULUŞ

Ünvanı : Wacom Europe GmbH
Adresi : Völklinger Straße 1, 40219 Düsseldorf, Germany
Telefon : +49 (0) 211 38548 0
Faks : +49 (0)211 38548 111
E-posta : info@wacom.eu
Web : https://www.wacom.com



MALIN KULLANIM ÖMRÜ: 5 Yıl



AEEE YÖNETMELİĞİNE UYGUNDUR.

Wacom, Intuos, Cintiq ve ilgili logoları Wacom Co., Ltd.nin tescilli ticari markalarıdır. Illustrator ve Photoshop, Adobe Systems Incorporated'ın ABD'de ve/veya diğer ülkelerde tescilli ticari markaları veya ticari markalarıdır. Microsoft ve Windows, Microsoft Corporation'ın ABD'de ve/veya diğer ülkelerde tescilli ticari markaları veya ticari markalarıdır. Apple, Apple logosu ve Mac, Apple, Inc.in ABD'de ve diğer ülkelerde kayıtlı tescilli ticari markalarıdır.

İş bu dokümantasyonda belirtilen herhangi bir ilave şirket ve ürün ismi ticari markalı olabilir ve/veya ticari marka olarak tescillenmiş olabilir.

Üçüncü taraf ürünlerinin anılması sadece bilgi amaçlıdır ve bir onay veya öneri oluşturmaz. Wacom, bu ürünlerin performansına veya kullanımına ilişkin hiçbir sorumluluk üstlenmez. ExpressKey, Ginsan Industries, Inc.nin tescilli markasıdır ve izinle kullanılır.

İçindekiler

Wacom One 13 cihazınız hakkında

Wacom One 13 cihazınızla birlikte verilenler

Daha fazla bilgi

Wacom One 13 cihazınızın özellikleri

Cihazınızın Android ile kullanılması

Cihazınızı kurma

Stand Kurulumu ve Kullanımı

Sürücüyü yükleme

Sürücüyü güncelleyin

Çalışma alanınızı kurma

Yaratıcı kalem ekranınızı kullanmaya başlarken

Kullanıcı Yardımına Erişme

Bilgisayarınıza bağlanma

Wacom One 13'ü bilgisayarınıza bağlayın

Kaleminizle çalışma

Bir renk halkasıyla kaleminizi kişiselleştirme

Özel kalemler

Kaleminizi kullanma

Kalem ucu ve silgi

Kalem düğmeleri

Kaleminizi saklama

Kaleminizin işlevlerini özelleştirin

Kalem düğmesine ve kalem ucuna ayarlar atama

Diğer kalem özelliklerini özelleştirme

Kalem ucunu değiştirme

Yedek uçların yerleri

Uç değiştirme aracının yeri

Kaleminizi Windows Ink ile kullanma

Wacom Tablet Properties (Wacom Tablet Özellikleri) ile cihazınızı özelleştirme

Wacom Tablet Properties'de (Wacom Tablet Özellikleri) neyi özelleştirebilirim?

Wacom Tablet Properties'de (Wacom Tablet Özellikleri) ayarlara ve diğer seçeneklere nereden erişebilirim?

Wacom Tablet Properties (Wacom Tablet Özellikleri) Ögesini Açma

Wacom Tablet Properties'de (Wacom Tablet Özellikleri) ayar atama

Wacom Tablet Properties'de (Wacom Tablet Özellikleri) ayar atama örneği

Hangi ayarları atayabilirim?

Tuş atama

Kalibrasyon

Ayarlar Görünümü

Ekran Deęiřtirme

Kullanıcı seeneklerini özelleřtirme

Ekran Kontrollerini kısayol olarak kullanma

Ekran Kontrolü oluřturma ve kullanma

Ekran Kontrolü dzenleri

Ekran Kontrolleri oluřturma

Radyal Menülere ve Ekran Tuřlarına ayarlar atama

Tuř Takımlarına ayarlar atama

Ekran Kontrolleri Atama

Uygulamaya özel ayarlara eriřme

Tarafınızdan atanan uygulamaya özel ayarlar

Uygulamalar tarafından atanan ayarlar

Hangi ayarın atandıęını nereden bilebilirim?

Ayar atamaları özelleřtirilebilir farklı bileřenlerde farklı alıřır

Uygulamalar tarafından atanan ie aktarılmıř ayarlar

Wacom Masaüstü Merkezi

Wacom Desktop Center (Wacom Masaüstü Merkezi) Ana Menüsü

Wacom kimlięinizle oturum ama

More (Daha Fazla) Baęlantısının kullanılması

Cihazınıza eriřme ve cihazınızı özelleřtirme

Cihazın seri numarasını görüntüleme

Yazılımı Kullanma

Cihaz ayarlarınızı özelleřtirme

Kurulum Sihirbazını alıřtırma

Cihazınız hakkındaki bilgilere eriřme

Ayarlarınızı kaydetme ve geri alma

Ayarlarınızı yedekleme

Ayarlarınızı geri yükleme

Her řeyi güncel tutun

Tabletinizi güncelleme

Ortak sorunları özme ve yardım alma

Support (Destek) Menüsü

Wacom Ekran Ayarlarını Özelleřtirme

Geliřmiř Wacom Ekran Ayarlarını özelleřtirme

Wacom Ekran Ayarları - Rengi Ayarla

Cihazınızın bakımı

Wacom Desteęi

Yaratıcı kalem ekranını test etme

Kalemi test etme

Wacom Tablet Properties (Wacom Tablet Özellikleri) öęesini kullanarak arıza teřhisi uygulama

Terimler Sözlüęü

Parça ve aksesuar sipariři

Gizlilik

Bu Belge Hakkında

Kullanıcı Yardımı Hakkında Bilinmesi Gerekenler

Kullanıcı Yardımındaki Cihaz Özellikleri

Ticari Markalar

ÜRÜN TEKNİK ÖZELLİKLERİ

GENEL TEKNİK ÖZELLİKLER

| | |
|-------------------------------|---|
| Boyutlar (U x G x Y) | 225 x 357 x 8,6–14,6 mm (8,8 x 14,1 x 0,3–0,6 inç) |
| Ağırlık | 0,99 kg (35,1 oz) |
| Çalışma sıcaklığı ve nemi | 5 ila 40°C, Nem: %30–%80 RH (yoğuşmasız) |
| Saklama sıcaklığı ve nemi | -10 ila 60°C, Nem: %30–%90 RH (yoğuşmasız) (60°C sıcaklıkta maksimum saklama nemi %30'dir. %90 nemde maksimum saklama sıcaklığı 45°C'dir.) |
| Arayüz Kabloları | X şeklinde kablo |
| Giriş gerilimi | 5 VDC |
| Güç Tüketimi (AC adaptör ile) | 10,0 W'tan daha düşük (tam yük) Uyku modundayken 0,5 W veya daha azı (USB bağlı değil) KAPALI moddayken 0,5 W veya daha azı |

EKRAN

| | |
|---|---|
| Ekran Boyutu | 13,3 inç (294,34 x 165,56 mm) |
| En-Boy oranı | 16:9 |
| Piksel sayısı | 1920 x 1080 |
| Giriş Video Konektörü | HDMI |
| Görüntüleme Açılırları, CR>10 (yatay/dikey) | 170 (85/85) / 170 (85/85) (tipik) |
| Ekran Renkleri | 16,7 M renk |
| Kontrast Oranı | 1000:1 (tipik) |
| Parlaklık | 180 cd/m ² (min) |
| Tak ve Kullan | DDC/CI |
| LCD kalitesi | Her LCD paneli son derece sıkı kalite standartlarına göre üretilmiştir. Üretim teknikleri TFT ekranın tamamen kusursuz olacağını garanti edemez. Wacom, her pikselin her zaman beyaz veya her zaman siyah olmasını sağlayamaz. Az sayıda piksel renk spektrumunun bazı bölümlerinde hatalı renkler gösterilebilir. Bu durum ekranın kusurlu olduğunu anlamına gelmez. |

KALEM Teknik Özellikleri

| | |
|----------------------------|--------------------------------------|
| Okuma Teknolojisi | Elektromanyetik rezonans teknolojisi |
| Aktif Alan | 294,34 x 165,56 mm |
| Çözünürlük | 0,01 mm/nokta |
| Kalem Eğim Tanıma / Aralık | +/- 60 derece / 60 derece |
| Basınç seviyeleri | 4.096 seviye |
| İletişim Arayüzü | USB |

GÜÇ ADAPTÖRÜ

| | |
|----------------|---------------------------|
| Giriş gerilimi | 100 ila 240 VAC, 50/60 Hz |
| Çıkış gerilimi | 5 VDC, 2 A (maks.) |

| | |
|---------------|-------------------|
| EKRAN KALEMİ | CP-913-00B-2 |
| Boyut (U x D) | 9,8–11,5 x 148 mm |
| Ağırlık | 11,5 g, yaklaşık |



Wacom One 13 cihazınız hakkında

Wacom One 13 Yaratıcı Kalem Ekranınız, doğrudan ekranda çizim yapmanıza olanak sağlayarak kendinizi ifade etmenize yardımcı olur.

- Wacom One 13 ile birlikte verilen kalemi veya başka bir uyumlu kalemi kullanın.

Yaratıcı kalem ekranınızla ilgili [çizimleri ve bilgileri](#) inceleyin ve [Wacom One 13 cihazınızı nasıl kuracağınızı](#) öğrenin.

Wacom One 13 cihazınızla birlikte verilenler

Wacom One 13 cihazınızın paketini açtığınızda aşağıdaki ürünlerin bulunduğundan emin olun:

- Wacom One 13 Yaratıcı Kalem Ekranı
- Wacom One 13 kalem
- 3'ü 1 arada kablo
- Güç adaptörü (USB-A tipi)
- Güç adaptörü ucu (uçları) (0-4 adet, SKU'ya bağlı)
- Hızlı Başlangıç Kılavuzu ve kural sayfası
- Garanti sayfası (sadece Japonya ve Çin)

Daha fazla bilgi

- Wacom web sitesinin [Wacom One 13 Getting Started \(Wacom One 13'e Başlarken\)](#) sayfasından SSS içeriklerine ve diğer ürün bilgilerine ulaşabilirsiniz.
- Cihazınızla ilgili güvenlik önlemlerini, teknik özellikleri, garantileri ve lisans sözleşmesini açıklayan ve [Wacom Desktop Center \(Wacom Masaüstü Merkezi\)](#) ögesinde yer alan Önemli Ürün Bilgileri'ni inceleyin.

Wacom One 13 cihazınızın özellikleri

- **Kalem tutucu:** Kalem tutucu, ekranınızın üst kısmında yer alır. Bu kısmı, kullanılmadığı zamanlarda kalemi saklamak için kullanın.
- **Güç düğmesi:** Cihazı açıp kapatmak için güç düğmesine basın.
- **Güç durumu LED'i:** Güç LED'i kalem ekranının güç durumunu gösterir.
 - Kalem ekranı açıkken LED sabit beyaz renktedir.
 - Kalem ekranı standby (bekleme) / sleep (uyku) modundayken LED yanıp sönen beyaz renktedir.
 - Kalem ekranı kapalıyken LED kapalıdır.
- **Dahili stand ayakları:** Daha kolay görüntülemek ve kalem uçlarına erişmek üzere kalem ekranınızı açılı olarak dayamak için dahili stand ayaklarını açın. En düşük açı için dahili stand ayaklarını katlayın.
- **Kalem ucu haznesi:** Güç düğmesine en yakın dahili stand ayağının altında ek uçlar ve bir uç çıkartıcı bulunur.

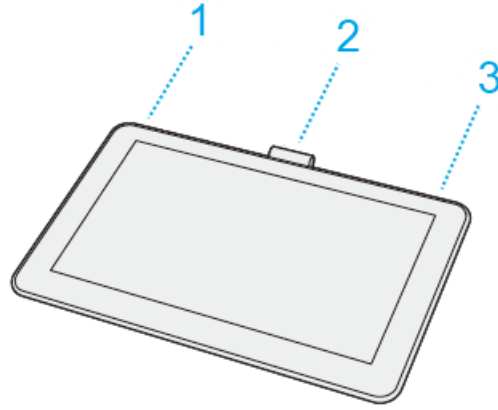

| Sayı | Öge |
|------|---------------------------------|
| 1 | 3'ü 1 arada kablo için bağlantı |
| 2 | Kalem tutucu |
| 3 | Güç düğmesi |

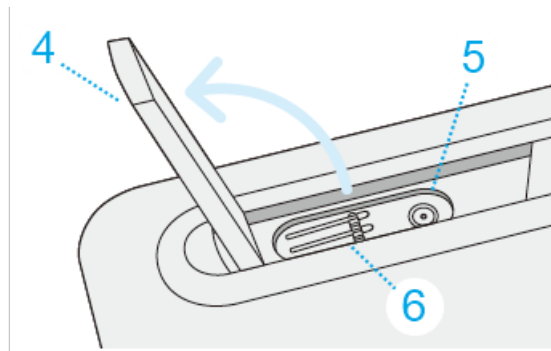

| Sayı | Öge |
|------|---------------------|
| 4 | Dahili stand ayağı |
| 5 | Kalem ucu çıkartıcı |
| 6 | Kalem ucu haznesi |

Cihazınızın Android ile kullanılması

Wacom Pen Tabletiniz veya Kalem Ekranınız belirli Android cihazlarıyla uyumludur. Daha fazla bilgi edinmek için [Wacom Desteđi](#) sayfasını ziyaret edin ve yardım merkezinde "Android" ifadesini aratın.

Cihazınızı kurma

Aşağıdaki talimatlara ek olarak, kutuya dahil olan Hızlı Başlangıç Kılavuzu, cihazınızı kurmanıza yardımcı olacak resimler içerir.

1. Aşağıdaki işlemlerin nasıl yapıldığını öğrenmek için İçindekiler bölümünün **Set up your device (Cihazınızı kurun)** kısmındaki talimatları uygulayın:
 - Standı takın veya kurun (cihazınızla birlikte verildiyse)
 - Sürücüyü yükleme
 - Çalışma alanınızı kurma
2. Cihazınızı kurduktan sonra, cihazı bilgisayarınıza nasıl bağlayacağınızı öğrenmek için İçindekiler bölümünün **Get started (Başlarken)** kısmındaki talimatları uygulayın.

Stand Kurulumu ve Kullanımı

İki adet dahili stand ayağı mevcuttur. Kalem ekranınızı kullanmadan önce ayakları kilit pozisyonuna tamamen uzatın:

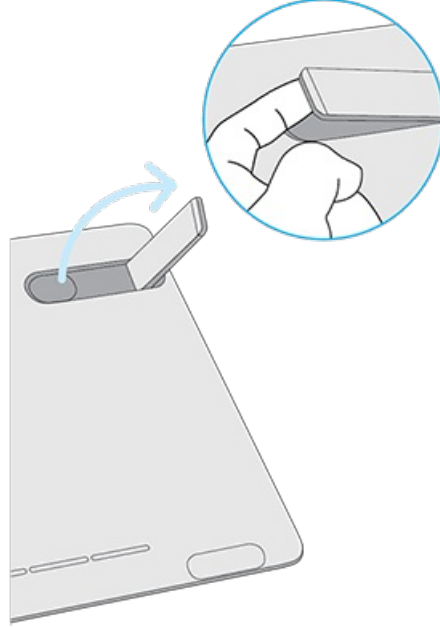

Bazı cihazlarda dahili stand ayaklarına ek olarak, kalem ekranınızı opsiyonel bir VESA standıyla birlikte kullanabilirsiniz. VESA standı, kalem ekranınız için daha geniş bir eğim aralığı sunar. Bir VESA standı takmak için, kalem ekranınızın arka kısmındaki montaj deliklerini kullanın.

Sürücüyü yükleme

Önemli: Cihazınıza önceden yüklenmiş bir sürücü yoksa düzgün şekilde çalışabilmesi için cihazınızın sürücüsünü yüklemeniz gerekir. Cihazınızda önceden yüklenmiş bir sürücü olup olmadığını öğrenmek için Hızlı Başlangıç Kılavuzu'na başvurun.

1. [Wacom Drivers \(Sürücüler\)](#) sayfasına gidin.
2. Bilgisayarınızın işletim sistemine karşılık gelen en yeni sürücünün yanındaki **Download (İndir)** simgesine tıklayın.
3. Sürücü yükleme işlemi tamamlandıktan sonra talimatları izleyin.

Sürücüyü güncelleyin

Güncellenmiş sürücüler, [Wacom Desktop Center \(Wacom Masaüstü Merkezi\)](#) ve Wacom [Drivers \(Sürücüler\) sayfasında](#) düzenli olarak kullanıma sunulur. Cihazınızın en yeni özelliklere ve işlevlere sahip olması için bunları düzenli olarak kontrol edin ve güncelleyin.

- Wacom Desktop Center (Wacom Masaüstü Merkezi) öğesinden, **Updates (Güncellemeler)** öğesini seçin ve ardından yüklemek için güncellemeye tıklayın.
- Cihazınızda Wacom Desktop Center (Wacom Masaüstü Merkezi) yoksa en yeni güncellemeleri bulmak için Wacom [Drivers \(Sürücüler\) sayfasına](#) gidin.

Not: Sürücüyü kaldırırsanız cihazınız çalışmaz. Sürücüyü kaldırırsanız cihazınızın tekrar çalışması için en güncel sürücüyü [sürücüler sayfasından](#) yeniden yükleyin. Sürücü yeniden yüklendiğinde cihazınız varsayılan ayarlara geri döner.

Çalışma alanınızı kurma

- Cihazınızı, kaleminizi ve klavyenizi kolay erişebileceğiniz bir yere yerleştirin.
- Cihazınızı, ekran imleci kaleminizin cihaz üzerindeki hareketleriyle aynı yönü takip edecek şekilde yerleştirin.
- Cihazı yaratıcı araç olarak kullanıyorsanız, monitörünüzü gözleriniz yorulmadan bakacak şekilde ayarlayabilir, kendinizden yaklaşık bir kol mesafesi kadar uzakta olacak şekilde yerleştirebilir ve cihazı klavyenin altına, monitörünüzün altında ortalanmış şekilde yerleştirebilirsiniz.

Yaratıcı kalem ekranınızı kullanmaya başlarken

Cihazınızla birlikte gelen Hızlı Başlangıç Kılavuzu, kalem ekranınızı kurmanıza yardımcı olacak resimler içerir.

1. Cihazınızı bilgisayarınıza bağlayın.
2. Henüz kurmadıysanız, sürücü yazılımını bilgisayarınıza kurun.

Kullanıcı Yardımına Erişme

Kullanıcı Yardımına aşağıdaki şekillerde erişebilirsiniz:

- Doğrudan [Wacom Tablet Properties'den \(Wacom Tablet Özellikleri\)](#). Mevcut durumda kullanmakta olduğunuz özelliklerle ilgili yardım başlığına gitmek için ? simgesine tıklayın.
- [Wacom Desktop Center'dan \(Wacom Masaüstü Merkezi\)](#). **Help (Yardım)** ögesine tıklayın.
- Wacom Desteğindeki [Product Resources \(Ürün Kaynakları\)](#) sayfasında. Ürünüze ait yardım kılavuzunu, garanti belgesini ve en son sürücüyü bulmak için cihazınızın adını girin.

Notlar:

- Kullanıcı Yardımı Windows ve Mac bilgisayarlar için ortaktır. Aksi belirtilmedikçe ekran görüntüleri bir Windows bilgisayara aittir.
- Bilgisayarınızın donanımı, işletim sistemi ve uygulama yazılımı ile ilgili bilgiler dahil edilmemiştir. Bu ürünlerle birlikte sağlanan ürün bilgilerine bakın.

Bilgisayarınıza bağlanma

Wacom One 13'ü kutusundan çıkarıp kullanmaya başlamaya hazır olduğunuzda cihazı bilgisayara bağlamak için aşağıdaki adımları tamamlayın.

⚠ DİKKAT

- Wacom One 13 veya bilgisayarınız açıkken video ya da güç kablolarını bağlamayın ve sökmeyin. Bu işlem ekranınıza ya da bilgisayarınızın ekran kartına zarar verebilir. Aşağıdaki adımlara başlamadan önce bilgisayarınızın ve Wacom One 13'ün kapalı olduğundan emin olun.
- Sadece Wacom One 13 cihazınızla birlikte kullanılması için belirtilen bir güç adaptörünü kullanın. Uygun olmayan bir güç adaptörünün kullanılması Wacom One 13'e zarar verebilir.
- Bilgisayarınızın bir HDMI bağlantı noktasına (veya uyumlu adaptöre) ve kullanılabilir durumda bir USB bağlantı noktasına sahip olduğundan emin olun.

Wacom One 13'ü bilgisayarınıza bağlayın

Not: Ayrıca aşağıdaki bağlantı şemasını inceleyin.

1. **HDMI kablosunu** bilgisayarınıza bağlayın (doğrudan veya gerekiyorsa bir adaptör üzerinden).
2. **USB kablosunu** bilgisayarınıza bağlayın.
3. **Güç adaptörünü** bağlayın:
 - **Güç adaptörü ucunu** kaydırarak güç adaptörüne takın.
 - **Güç USB kablosunu** güç adaptörüne bağlayın.
 - Güç adaptörünü bir AC prize takın.
4. Kabloyla ilgili olarak aşağıdakileri işlemleri yaparak kabloyu Wacom One 13'e takın:
 - Kablo Wacom One 13'e **tamamen takıldı**.
 - Cihazın **solundan dışarıya çıkıyor** (kabloyu doğru şekilde takmak için aşağıdaki resimdeki **4** numaralı maddeye bakın).
5. Wacom One 13'ü açmak için **Güç düğmesine** basın ve ardından bilgisayarınızı açın.
6. Sürücünüzü indirmek ve yüklemek için wacom.com/download sitesini ziyaret edin.

Not: Wacom sürücü ve bellenim güncellemelerini kontrol etmek için [Wacom Desktop Center \(Wacom Masaüstü Merkezi\)](http://Wacom Desktop Center) ögesini açın.

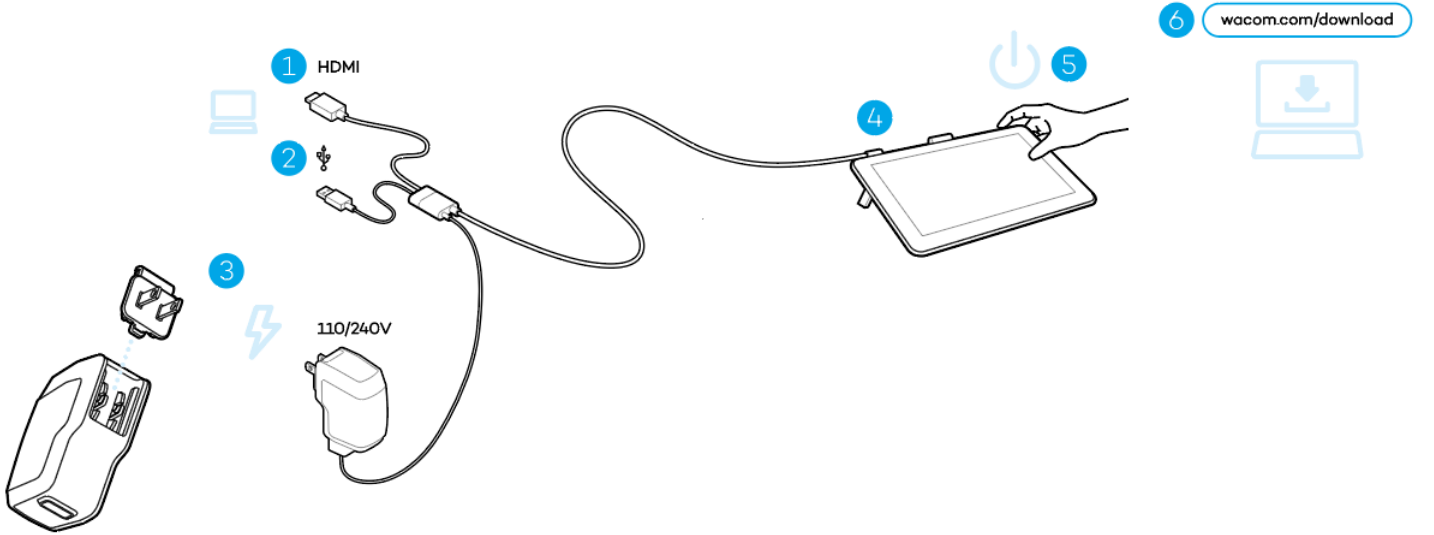

Kaleminizle çalışma

Tüm kalemlerli tabletler ve kalem ekranları, cihazınızla etkileşime geçmek için kullanabileceğiniz kablosuz ve pilsiz bir kalemle birlikte gelir. Bu kalemi normal bir tükenmez veya kurşun kalemde olduğu gibi tutabilir, bununla yazabilir veya çizebilirsiniz.

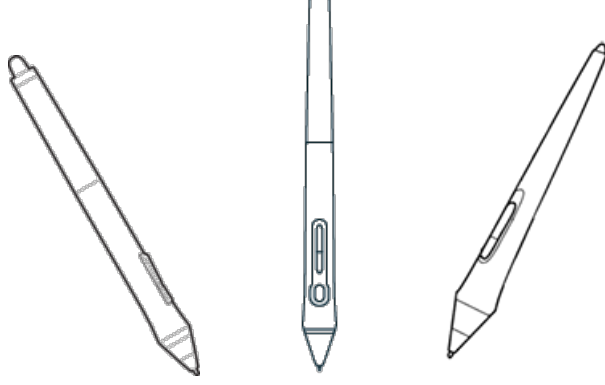

Kalem stilleri, satın aldığınız kalemlerli tablete veya kalem ekranına bağlı olarak değişir.

Bir renk halkasıyla kaleminizi kişiselleştirme

Kaleminiz renkli halkalar içeriyorsa kaleminizi tanımlamak ve kişiselleştirmek için bu halkaları kullanabilirsiniz.

1. Kalem ucunun yanındaki koniyi sökün.
2. Kalemin üzerinde bulunan renk halkasını çıkarın ve istediğiniz renk halkasını takın.
3. Koniye yerine geri takın.

Özel kalemler

Wacom Pro Pen 3D, Art Pen veya Airbrush gibi daha üst düzey çalışmalar için tasarlanmış kalemler pek çok kalemlerli tablet ve kalem ekranıyla kullanılabilir.

Kalemlerli tabletiniz ya da kalem ekranınızla kullanılacak diğer kalemleri ve araçları keşfetmek için [Wacom Store \(Wacom Mağazası\)](#) sayfasına gidin.

Kaleminizi kullanma

Cihazınızla etkileşim kurmak için kaleminizi kullanın. Bu etkileşimler arasında çizim yapmak, yazı yazmak, öğeleri taşımak ve kalem düğmelerine atadığınız ayarları etkinleştirmek yer alır.

İpuçları:

- Kalemi normal bir tükenmez veya kurşun kalemi tutar gibi tutun. Tutuşunuzu herhangi bir kalem düğmesine baş parmağınızla (önerilir) veya işaret parmağınızla kolayca basabilecek ve yanlışlıkla basmayacak şekilde ayarlayın.
- Adobe Photoshop gibi uygulamalarda araçlara erişmeyi kolaylaştırmak için kalem düğmelerine Alt ve Ctrl gibi değiştirici tuşlar atayın ve böylece klavye tuşlarını kullanma gereksinimini ortadan kaldırın.

! Önemli: Kaleminizin cihazınızla çalışma yöntemini değiştiren [user options \(kullanıcı seçenekleri\)](#) öğesini özelleştirebilirsiniz. Hangisinin size daha uygun olduğunu öğrenmek için her iki **Pen Button mode (Kalem düğmesi modları)** öğesini de deneyin.

Kalem ucu ve silgi

- **Çizme veya imzalama:** Kalem ucuyla cihaz yüzeyinde doğrudan çizim yapın veya imza atın.

Not: Kalemler basınca karşı hassastır, dolayısıyla ne kadar çok bastırırsanız çizgiler o kadar kalın ve renkler o kadar koyu olur.

- **İmleci hareket ettirme:** Kalemi, ekranın yüzeyine dokunmadan, cihazın biraz üstünde tutarak hareket ettirin.
- **Çift tıklama:** Kalemin ucuyla ekranda aynı yere iki defa hızlıca dokunun.
- **Erase:** Kalemi ucunun ters yanına çevirin ve tıpkı bir kalemdeki silgiyi kullanır gibi, silgiyi silmek istediğiniz alanın üzerine götürün.

Not: Bazı kalemlerde silgi bulunmaz.

- **Bir öğe seçme:** Kalemin ucuyla ekrana bir kez dokunun.
- **Bir öğeyi taşıma:** Kalemin ucuyla öğeyi seçin, ardından taşımak için kalemin ucunu ekranın üzerinde kaydırın.

Kalem düğmeleri

Kalem düğmelerini [settings \(ayarlar\)](#) bölümü için kısayol olarak kullanın. Atanan ayarları [Wacom Tablet Properties \(Wacom Tablet Özellikleri\)](#) bölümünde **Pen (Kalem)** sekmesinde görüntüleyebilir ve değiştirebilirsiniz.

Not: Bazı kalemlerde düğme bulunmaz.

Ayarlar, [Pen Button mode \(Kalem Düğmesi modu\)](#) kullanımınıza bağlı olarak farklı şekilde etkinleştirilir.

- [Pen Button mode \(Kalem Düğmesi modu\)](#) işleviniz **Hover Click (Vurgu Tıklaması)** olarak ayarlanmışsa kalem ucunu cihazınızın yüzeyinin biraz üzerinde tutun ve düğmeye basın.
- [Pen Button mode \(Kalem Düğmesi modu\)](#) işleviniz **Click & Tap (Tıkla ve Dokun)** olarak ayarlanmışsa cihaz yüzeyine dokunun ve kalem düğmesine basın.

Kaleminizde uzun, ince bir düğme varsa bir ayar için düğmenin üst bölümüne, başka bir ayar için ise alt bölümüne basın.

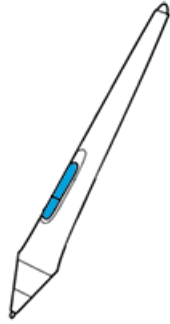

Kaleminizi saklama

Kaleminizin iyi durumda kalmasını sağlamak ve kalem ucunun daha uzun süre dayanmasına yardımcı olmak için kaleminizi uygun şekilde saklayın.

! Önemli: Kaleminizi ucunun veya silgisinin üzerinde herhangi bir basınç olmayacak şekilde saklayın.

- Cihazınızda bir kalem standı varsa kalemi standı ucu aşağıya bakacak şekilde yerleştirin.
- Cihazınızda kalem kılıfı varsa kalemi bu kılıfın içinde saklayın.
- Cihazınızda kalem kılıfı, kalem tutucu veya kalem tepsisi varsa kalem burada saklanabilir.

İpucu: Kullanmadığınız zamanlarda kalemi cihazın üzerinde bırakmayın. Bu, bir fare kullanırken sorunlara neden olabilir ve bilgisayarınızın Sleep (Uyku) moduna geçmesini önleyebilir.

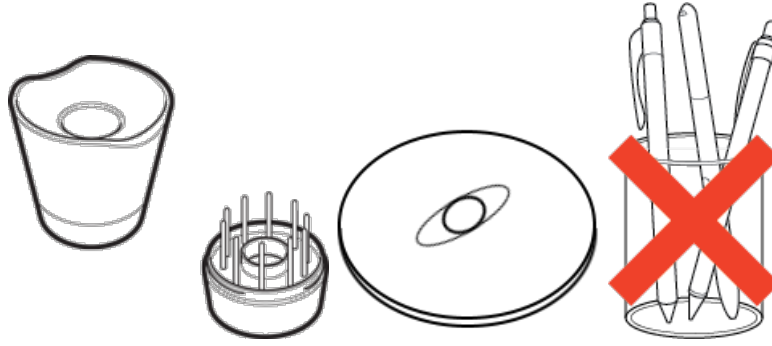

Kalem standları, satın aldığınız kalemleri tablete veya kalem ekranına bağlı olarak değiştir.

Kaleminizin işlevlerini özelleştirin

Kalem ucunun his ve basınç ayarlarını ve sağ tıklama yönteminizi seçmek için kalem düğmelerine ayarlar atayarak kaleminizin işlevlerini özelleştirin.

Not: Bazı kalemlerde düğme veya silgi bulunmaz.

Kalem düğmesine ve kalem ucuna ayarlar atama

1. [Wacom Tablet Properties \(Wacom Tablet Özellikleri\) öğesini açın.](#)

Not: Wacom Tablet Properties (Wacom Tablet Özellikleri) öğesinde mevcut olan seçenekler, cihazınıza göre değişiklik gösterir.

2. **Tool (Araç)** satırı mevcutsa kaleminizi seçin.
3. **Pen (Kalem)** sekmesini seçin.
4. Kalemin yanındaki açılır menüden, kalem düğmelerinin her biri için istediğiniz ayarı seçin.
5. Kalem ucu için bir açılır menü görüntülemek amacıyla resimdeki kalem ucuna çift tıklayın. Ardından, tabletin yüzeyine dokunduğunuzda kalemin gerçekleştirmesini istediğiniz bir ayar seçin.

 **Uyarı:** Kalem ucu, çoğu grafik uygulamasında çizim yapabilmek için **Click (Tıklama)** olarak ayarlanmalıdır.

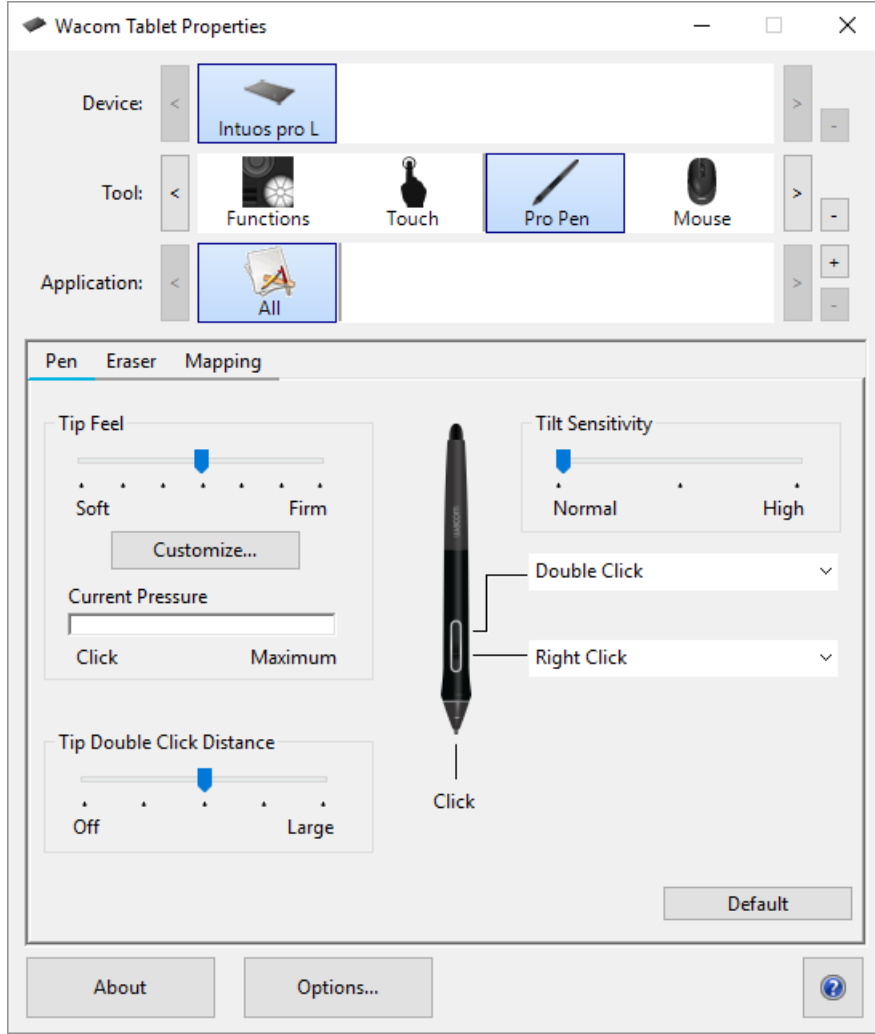

Yukardaki ekran görüntüsü açıklama amaçlıdır, ekranınızla eşleşmeyebilir.

Diğer kalem özelliklerini özelleştirme

- **Tip Double Click Distance (Ucun Çift Tıklama Mesafesi):** Çift tıklama sırasında kaleminizle tabletin yüzeyi arasındaki mesafeyi değiştirmek için kaydırıcıyı hareket ettirin.
- **Current Pressure (Mevcut Basınç):** Kalemle ne kadar sert bastırmanız gerektiğini görmek için kalem ucuyla veya silgiyle Wacom Tablet Properties (Wacom Tablet Özellikleri) penceresindeki boş bir alana bastırarak Current Pressure (Mevcut Basınç) öğesini kontrol edin.
 - Kalem ucunu veya silgiyi kullanmak için ihtiyacınız olan basınç miktarını değiştirmek istiyorsanız **Tip Feel (Uç Hissi)** ve **Eraser Feel (Silgi Hissi)** kaydırıcılarını hareket ettirin.
- **Options (Seçenekler):** Kalemle sağ tıklama yönteminizi belirlemek için Options (Seçenekler) öğesine tıklayın ve farklı bir **Pen Button Mode (Kalem Düğmesi Modu)** belirleyin.
- **Tilt Sensitivity (Eğim Hassasiyeti):** Elinizin eğiminin kalem darbelerini ne kadar etkilediğini belirlemek için kaydırıcıyı sürükleyin. Ayarlama sırasında eğimi destekleyen bir uygulama açarak değişikliklerin darbelerinizi nasıl etkilediğini görün.
- **Pen Feel Details (Kalem Hissi Bilgileri):** Uç hassasiyetini değiştirmek için **Customize (Özelleştir)** seçeneğine tıklayın ve gelişmiş kalem ve silgi seçeneklerini ayarlayın.

İpuçları:

- Kalem ucunu **Click (Tıkla)** olarak ve kalem düğmelerinden birini **Double-Click (Çift Tıkla)** olarak ayarlayın.

- Basınca karşı hassas bir uygulamada daha dar bir basınç değeri aralığı isterseniz yumuşak bir **Tip Feel (Uç Hissi)** seçin.
- Kalem hafif bastırınca aşırı tepki veriyorsa daha kuvvetli bir **Tip Feel (Uç Hissi)** ayarını deneyin.
- Fırça darbelerinin, mürekkep püskürtme darbelerinin ya da sürükleme işlemlerinin başında bir gecikme fark ederseniz daha küçük bir **Tip Double Click Distance (Ucun Çift Tıklama Mesafesi)** deneyin veya çift tıklama için kalem ucu yerine bir kalem düğmesi ayarlayın.
- [Wacom Tablet Properties \(Wacom Tablet Özellikleri\)](#) bölümünde **Pen (Kalem)** sekmesine giderek ve **Default (Varsayılan)** ögesine tıklayarak kalemi varsayılan ayarlarına döndürebilirsiniz.

Kalem ucunu deęiřtirme

İpucu: Yaklařık 1 mm (1/25 inç) kaldıęında veya kenarı keskin hale geldięinde kaleminizin ucunu deęiřtirin.

1. Eski ucu tutun ve çekerek kalemden çıkarın.

Kalem ucunuzu çıkarmak için uç kırma aracını da kullanabilirsiniz. Cihazınızla birlikte gelen bileřene baęlı olarak; kalem standı, kılıf, kalem ucu veya kalem tutucusunda küçük bir delik bulunur.



Uç kırma aracı

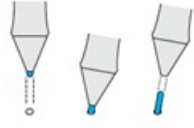

Stand veya kılıfta bulunan delik

2. Yedek bir uç alın ve yeni ucu kalemin gövdesinden içeriye doęru kaydırın.



3. Ucu, duruncaya kadar yavaş ve düz bir řekilde itin.

Yedek uçların yerleri

Ekstra uçların saklandığı konum cihaza göre farklılık gösterir. İlk olarak, cihazının ambalaj kutusuna bakın. Uçlar burada deęilse řu konumlara bakın:

- Cihazınızın yanında bir kalem kılıfı verilmiřse bu kılıfı kontrol edin.
- Cihazınızın arkasında çıkarılabilen bir bölme kapaęı bulunuyorsa kapaęı kaydırarak açın.
- Cihazınızın yanında bir kalem standıyla verilmiřse kalem standını sökün.
 - **Pro Pen 2 standı için ipucu:** Standı tekrar vidalamak için standın altında ve girintide bulunan noktaları hizalayın. Ardından, yerine oturduęunu hissedinceye kadar standın altını saęa doęru yavaşça itin.
- Cihazınızın yanında bir kalem tutucu verildiyse, burayı kontrol edin.
- Cihazınız dahili stand ayaklarına sahipse, yedek uçlar bu ayaklardan birinin altında olabilir.

Daha fazla uca ihtiyaç duyuyorsanız uçları [Wacom Store \(Wacom Maęazası\)](#) adresinden satın alabilirsiniz.

Uç deęiřtirme aracının yeri

Bazı cihazlarda uç deęiřtirme aracı, cihazınızla birlikte gelen metal bir halkadır.

Dięer cihazlarda, kalem ucunuzu çıkarmak için uç deęiřtirme delięini kullanmanız gerekecektir. Uç deęiřtirme delięi, cihazınıza baęlı olarak çeřitli yerlerde bulunabilir.

- Kalem standınızın altında
- Kalem haznesi kılıfında
- Cihazınıza baęlı kalem tutucusunda
- Dahili stand ayaklarından birinin altında.

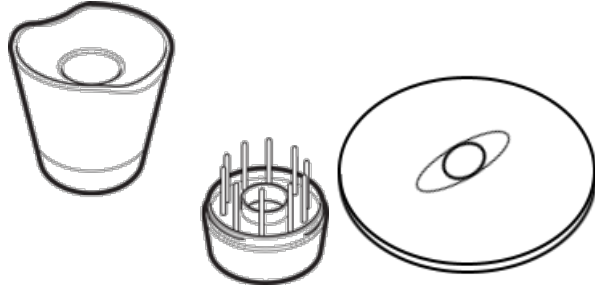

Kalem standları, satın aldığınız kalemli tablete veya kalem ekranına bağlı olarak deęiřir.

Kaleminizi Windows Ink ile kullanma

Microsoft Windows tarafından desteklenen çeşitli özelliklerden yararlanın. Ek özellikler, Windows 10 ve Windows Ink Çalışma Alanı tarafından desteklenir.

- **Handwriting recognition (El yazısı tanıma):** El yazısıyla yazılmış içeriklerinizi klavyede yazılmış metinlere dönüştürün.
- **Digital Ink (Dijital Mürekkep)** (Microsoft Office 2007 veya daha sonraki sürümleri): İlgili uygulamalardaki İncele sekmesinde bulunan gelişmiş dijital işaretleme ve mürekkep araçlarını kullanın.
- **Windows Input Panel (Windows Giriş Paneli):** Metni doğrudan Wacom kaleminizle girmek için el yazısını veya ekran klavyesini kullanın.

Not: Kalem Hareketleri ve basılı tut-sağ tıkla özellikleri, bazı grafik uygulamalarında devre dışı bırakılmıştır.

Windows Ink varsayılan olarak AÇIKTIR. Windows Ink'i KAPATMAK istiyorsanız [Wacom Tablet Properties \(Wacom Tablet Özellikleri\)](#) bölümünde **Use Windows Ink (Windows Ink'i Kullan)** öğesinin seçimini kaldırın.

Wacom Tablet Properties (Wacom Tablet Özellikleri) ile cihazınızı özelleştirme

İstedığınız şekilde çalışmalarını için cihazınızı, kaleminizi ve diğer araçları Wacom Tablet Properties'de (Wacom Tablet Özellikleri) özelleştirebilirsiniz. [Özelleştirebileceğiniz ayarları](#) görüntülemek için [Open Wacom Tablet Properties \(Wacom Tablet Özelliklerini Açın\)](#).

Not: Wacom Tablet Properties (Wacom Tablet Özellikleri) ögesinde mevcut olan seçenekler, cihazınıza göre değişiklik gösterir.

Wacom Tablet Properties'de (Wacom Tablet Özellikleri) neyi özelleştirebilirim?

- ExpressKey tuşları™, Touch Ring'ler, Rocker Ring'ler, Touch Strip'ler, kalem düğmeleri ve kalem ucu gibi bileşenlere **Functions (İşlevler)** atayın.
- **Touch (Dokunma)** hareketlerinin etkinleştirilmesini istediğiniz ayarları seçin.
- **Application Specific (Uygulamaya Özel)** ayarlar oluşturarak kullandığınız uygulamaya göre değişen ayarlar atayın.
- Ekran Tuşu panelleri ve Radyal menüler gibi **On-Screen Controls (Ekran Kontrolleri)** oluşturun ve atayın.
- Birden fazla cihaz veya monitör kullanıyorsanız **Display Toggle (Ekran Değiştirme)** yaptığınızda hangi cihazlar arasında geçiş yapılacağını tanımlayın.
- Görüntülemekte olduğunuz sekmedeki ayarları **Default (Varsayılan)** ayarlara döndürün.
- Kaleminizin tıklamaları nasıl gerçekleştirdiği gibi gelişmiş **Options (Seçenekler)** ayarlaması yapın.

Wacom Tablet Properties'de (Wacom Tablet Özellikleri) ayarlara ve diğer seçeneklere nereden erişebilirim?

- **Device list (Cihaz listesi)**
 - Bilgisayarınıza bağlı olan her bir cihaz için listede bir simge bulunur. Bu listeye yeni bir cihaz eklemek için cihazı bilgisayarınıza bağlayın.
 - Cihaza yönelik **Functions (İşlevler)** ve **Touch (Dokunmatik)** ayarlarını görüntülemek için **Device list** ögesinden (Cihaz listesi) bir cihaz seçin.
 - Bazı ürünlerde yalnızca tek bir tablet takılıken Device List (Cihaz Listesi) görünmez.
- **Araç listesi**
 - Bu cihazda son kullandığınız araçlar için bu listede bir simge bulunur. Bu listeye yeni bir araç eklemek için aracı bilgisayarınıza bağlayın.
 - Araca yönelik ayarları görüntülemek için bir araç seçin.
 - Device list (Cihaz listesi) ögesinde seçtiğiniz cihaza yönelik ayarları görüntülemek için **Functions (İşlevler)** ögesini seçin. Ör: ExpressKey tuşları™ ve Touch Ring ayarları.
 - Bazı ürünlerde Tool List (Araç Listesi) görünmez.
- **Uygulama listesi**
 - Tüm uygulamalar için geçerli olan ayarları görüntülemek için **Application (Uygulama)** listesinden **All (Tümü)** ögesini seçin.
 - [Application Specific Settings \(Uygulamaya Özel Ayarlar\)](#) oluşturduysanız ilgili uygulamaya özel ayarları görüntülemek **Application (Uygulama)** listesinden bir uygulama simgesi seçin.
- **About (Hakkında) düğmesi:** Yazılım sürümü bilgisini görüntülemek ve cihazınızı test etmenize yardımcı olabilecek **Diagnose (Arıza Teşhisi)** aracına erişmek için **About (Hakkında)** ögesini seçin.
- **? simgesi:** Görüntülemekte olduğunuz ayarlar için Kullanıcı Yardımı konularını görüntülemek isterseniz ? simgesini seçin.

Wacom Tablet Properties (Wacom Tablet Özellikleri) Öğesini Açma

[Wacom Tablet Properties \(Wacom Tablet Özellikleri\)](#) bölümünü açtığınızda, cihazınız ve araçlarınız için özelleştirebileceğiniz ayarları görüntüleyebilirsiniz.

Not: Wacom Tablet Properties (Wacom Tablet Özellikleri) öğesinde gördüğünüz sekmeler ve seçenekler, cihazınıza göre değişiklik gösterir.

Wacom Tablet Properties (Wacom Tablet Özellikleri) öğesini açın:

- **Windows ve Mac:** Cihazınız tarafından destekleniyorsa **Wacom Tablet Properties (Wacom Tablet Özellikleri)** sayfasını Wacom Desktop Center (Wacom Masaüstü Merkezi) bölümünden açabilirsiniz. **My Devices (Cihazlarım)** menüsünden cihazınızın adına tıklayıp seçeneklerden birini belirleyin.
- **Windows 10:** Windows'un Başlat düğmesine tıklayın ve **Wacom Tablet > Wacom Tablet Properties (Wacom Tablet Özellikleri)** öğesini seçin.
- **Windows 8,1:** Başlangıç ekranının sol alt köşesine sağ tıklayın. **Wacom Tablet > Wacom Tablet Properties (Wacom Tablet Özellikleri)** öğesini seçin.
- **Windows 8.1 Klasik Görünüm:** Başlangıç ekranına erişmek için klavyenizdeki Windows tuşuna basın veya Düğmeler çubuğundaki Windows simgesini seçin. Ekranın sol alt köşesine sağ tıklayın. **Wacom Tablet > Wacom Tablet Properties (Wacom Tablet Özellikleri)** öğesini seçin.
- **Windows 7:** Windows'un Başlat düğmesine tıklayın ve **Tüm Programlar** öğesini seçin. **Wacom Tablet > Wacom Tablet Properties (Wacom Tablet Özellikleri)** öğesini seçin.
- **Mac:** Apple menüsünden veya Uygulamalar klasöründen **System Preferences (Sistem Tercihleri)** öğesini seçin ve ardından **Wacom Tablet** simgesine tıklayın.

Wacom Tablet Properties'de (Wacom Tablet Özellikleri) ayar atama

Cihazınızın özelleştirilebilir bir bileşenini belirli bir işlevi gerçekleştirmek üzere ayarlayabilir ve böylece sık kullandığınız ayarlara kolayca erişebilirsiniz. Bazı özelleştirilebilir bileşenlere örnek olarak ExpressKey tuşları™, kalem düğmeleri, kalem ucu, Touch Ring'ler, Rocker Ring'ler, Ekran Kontrolleri, dokunma hareketleri ve Touch Strip'ler verilebilir.

Not: Wacom Tablet Properties (Wacom Tablet Özellikleri) bölümünde mevcut olan özelleştirilebilir bileşenler ve seçenekler, cihazınıza göre değişiklik gösterebilir.

1. Wacom Tablet Properties (Wacom Tablet Özellikleri) öğesini açın.

- **Not:** Cihazınızın bilgisayara bağlı olduğundan emin olun, aksi halde Wacom Tablet Properties (Wacom Tablet Özellikleri) açılmaz.

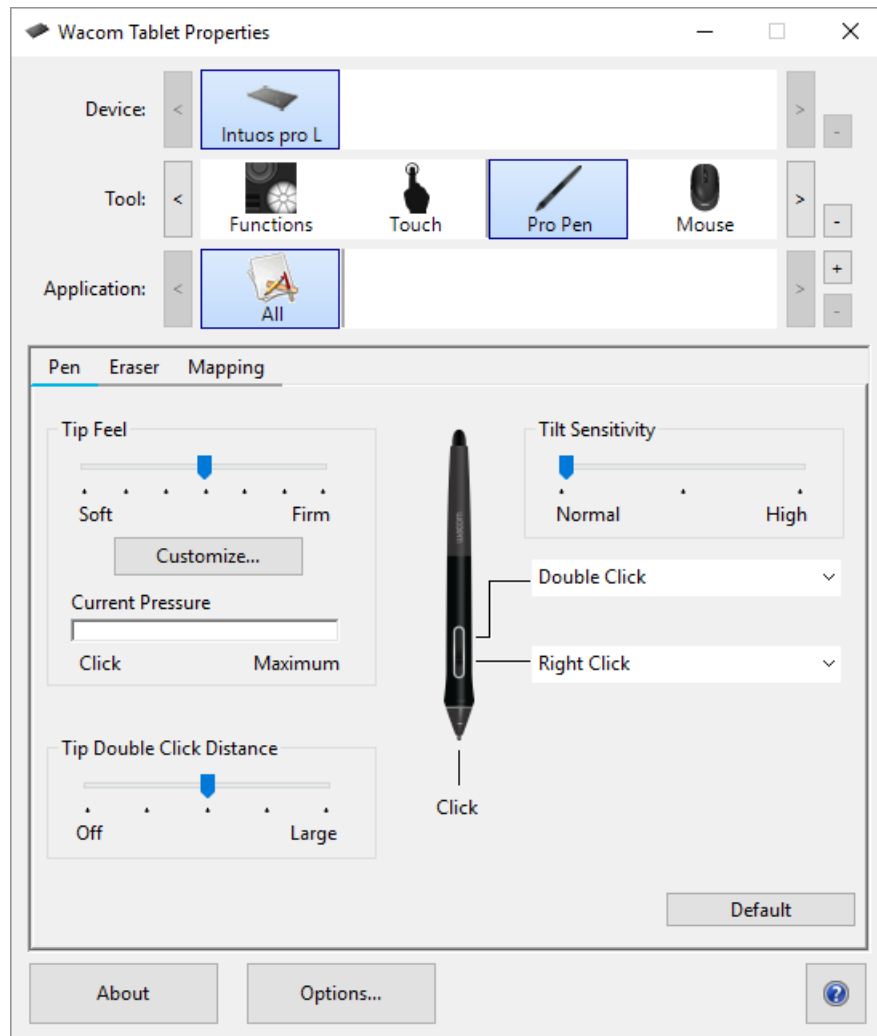

Yukarıdaki ekran görüntüsü açıklama amaçlıdır, ekranınızla eşleşmeyebilir.

2. Device (Cihazınızı) seçin.

- Özelleştirdiğiniz tüm ayarlar yalnızca bu cihaz için geçerli olur (Ekran Kontrolleri hariç).
- Bazı ürünlerde yalnızca tek bir tablet takılıken Device List (Cihaz Listesi) görünmez.

3. Özelleştirmek istediğiniz Tool (Araç) öğesini seçin.

- ExpressKey tuşları™ veya Ekran Kontrolleri gibi özelleştirilebilir bileşenlere ayar atamak istiyorsanız **Tools**

(**Araçlar**) bölümünden **Functions (İşlevler)** ögesini seçin.

- Kaleminize veya dokunma özelliğine ayar atamak istiyorsanız **Tools (Araçlar)** bölümünden ilgili simgeyi seçin.
 - Bazı ürünlerde Tool List (Araç Listesi) görünmez.
4. Değiştirmek istediğiniz bileşenin sekmesini seçin.
 5. Özelleştirmek istediğiniz bileşenin yanındaki açılır menüden, bu bileşene atamak istediğiniz **ayarı** seçin.
 - Yaptığınız tüm değişiklikler hemen geçerli olur.
 6. Özelleştirdiğiniz bileşeni devreye aldığınızda atadığınız ayar gerçekleştirilir.

İpucu: **Yalnızca belirli bir uygulamada** geçerli olan ayarlar atayabilirsiniz.

Wacom Tablet Properties'de (Wacom Tablet Özellikleri) ayar atama örneği

Kalem düğmesini **Zoom In (Yakınlaştırma)** için özelleştirme örneği.

- Wacom Tablet Properties (Wacom Tablet Özellikleri) ögesini açın.
- **Tool (Araç)** listesinden kaleminizi seçin.
- **Pen (Kalem)** sekmesini seçin.
 - Kaleminizin resmi sekmede görüntülenir.
 - Her bir kalem düğmesinin yanında bir açılır menü bulunur ve bu açılır menü, kalem düğmesine atanmış olan ayarı belirtir.
- Kalem düğmelerinden birinin yanındaki açılır menüden **Zoom In (Yakınlaştırma)** seçeneğini işaretleyin.
- O kalem düğmesine bastığınızda uygulamanız yakınlaştırılır.

Hangi ayarları atayabilirim?

ExpressKey tuşlarına™, Touch Ring'lere, Ekran Kontrollerine, kalem düğmelerine ve cihazınızın diğer özelleştirilebilir bileşenlerine atanan ayarları [Wacom Tablet Properties'de \(Wacom Tablet Özellikleri\)](#) değiştirebilirsiniz. Ardından, örneğin ExpressKey'ye veya kalem düğmesine basarak ilgili bileşeni devreye aldığınızda, atadığınız işlem gerçekleştirilir.

Atanmış olan herhangi bir ayarı değiştirmek isteyip istemediğinizi belirlemek için bu ayarlar listesine başvurun.

Not: Bu listedeki mevcut özellikler ve özelleştirilebilir bileşenler cihazınıza göre değişiklik gösterebilir. Cihazınıza özel bileşenler için hangi seçeneklerin mevcut olduğunu görmek üzere [Wacom Tablet Properties \(Wacom Tablet Özellikleri\)](#) bölümünde **Settings (Ayarlar)** sekmesindeki açılır menülere başvurun.

⚠ Uyarı: Her zaman gezinip tıklayabilmeniz için **Click (Tıklama)** ayarının en az bir özelleştirilebilir bileşene atanmış olduğundan emin olun.

| | |
|---|--|
| 4. ya da 5. tıklama | 4. ya da 5. fare düğmesinin tıklama işlevini gerçekleştirir. |
| Uygulama Tanımlı | İçinde çalıştığınız uygulama, bu bileşen için bir ayar adıdır. |
| Auto Scroll/Zoom (Otomatik Kaydırma/Yakınlaştırma) | Çoğu grafik uygulamasında yakınlaştırma yapmak veya diğer uygulamaların çoğunda kaydırma yapmak için Touch Ring'e bu ayarı atayın. Hangi ayarın atandığını görmek için çalıştığınız uygulamanın belgelerine başvurun. |
| Back (Geri) | Tarayıcılardaki Geri tuşunun işlevine benzer şekilde sizi bir önceki adıma döndürür. |
| Click (Tıklama) | Fare düğmesi tıklama işlevini gerçekleştirir. |
| Click Lock (Tıklama Kilidi) | Fare düğmesini basılı tutar. <ul style="list-style-type: none">Bir bileşeni devreye alarak tıklama kilidini başlatın, ardından serbest bırakmak için tekrar devreye alın. Örneğin bir kalem düğmesine Click Lock (Tıklama Kilidi) atanmışsa Tıklama Kilidi'ni başlatmak için kalem düğmesine bir kez basın, ardından kilidi açmak için tekrar basın. İpucu: Tıklama Kilidi, nesnelere sürüklerken veya metin blokları seçerken kullanışlıdır. |
| Default (Varsayılan) | Bileşeni varsayılan ayarına sıfırlar. |
| Disabled (Devre Dışı) | Bileşeni devre dışı bırakır, böylece örneğin kalem düğmesine basarak bileşeni devreye aldığınızda hiçbir şey olmaz. |
| Ekran Değiştirme | Cihazınızı birden fazla monitör veya cihazla birlikte kullanıyorsanız cihazlar ve monitörler arasında geçiş yapar. |
| Double Click (Çift Tıklama) | Çift tıklama işlevini gerçekleştirir. İpucu: Daha kolay çift tıklama için kalemin ucuyla iki kez dokunmak yerine bir bileşene (örneğin kalem düğmesine) bu ayarı atayın. |
| Erase (Sil) | Kalemle dokunuşlarınızı çizim yapmak yerine silecek şekilde ayarlar. Örneğin kalem düğmenize Erase (Sil) işlevini atarsanız kalem düğmesini basılı tutarak silmek istediğiniz alanın üzerine kaleminizi getirebilirsiniz. |
| | Tarayıcılarda İleri düğmesinin çalışma şekline benzer olarak geçmişinizde sizi daha ileri bir |

| | |
|--|--|
| Forward (İleri) | adıma yönlendirir. |
| Ink Toggle (Mürekkep Geçişi) (Mac) | Mürekkebi açıp kapatır. <ul style="list-style-type: none"> El yazısı tanıma açıkken, Mürekkep el yazınızı tanıyıp metne dönüştürür ve bir belgeye ekler. |
| Keystroke (Tuş) | Atadığınız tuşları veya tuş kombinasyonlarını gerçekleştirir. Keystroke (Tuş) öğesini seçtiğinizde, bir tuşu seçebilmeniz veya tuş kombinasyonu oluşturabilmeniz için Define Keystroke (Tuş Tanımla) penceresi açılır. |
| Launchpad (Başlatma Çubuğu) | Uygulama başlatabileceğiniz Launchpad (Başlatma Çubuğu) menüsünü görüntüler. |
| Middle Click (Orta Tıklama) | Orta fare düğmesinin tıklama işlevini gerçekleştirir. |
| Mode Toggle (Mod Değiştirme) | Pen (Kalem) modu ile Mouse (Fare) modu arasında geçiş yapmak için bir kalem düğmesine bu ayarı atayın. <ul style="list-style-type: none"> Bir kalem düğmesini ilk kez Mod Değiştirme'ye atadığınızda Mouse Mode (Fare Modu) penceresi görüntülenir. Fare ivmesini ve hızını ayarlamak için kaydırıcıları hareket ettirin. Pen (Kalem) modunda kalemi normal bir kalem gibi kullanırsınız. İmleç, kaleminizi yerleştirdiğiniz noktaya gider ve cihazınızın hangi bölümünün monitörlerinizin hangi bölümüyle eşleştiğini tanımlayabilirsiniz. Mouse (Fare) modunda kalemi bir fare gibi kullanabilirsiniz. İmleç, kaleminizi aldığınızda bıraktığınız noktada kalır ve cihazınızla bir fare atlığıyla etkileşime girdiğiniz şekilde etkileşime girebilirsiniz. |
| Değiştirici (Modifier) | Bir değiştiricinin (Shift, Alt, Ctrl, Option, Command) yanı sıra bir fare düğmesi tıklaması veya fare tekerleği dönüşü gerçekleştirir. <ul style="list-style-type: none"> Modifier'ı (Değiştirici) seçtiğinizde Define Modifier (Değiştirici Tanımla) penceresi görüntülenir. Değiştiriciyi seçin ve ardından bu kombinasyona atamak üzere bir fare düğmesi tıklaması veya fare tekerleği dönüşü seçin. |
| Ekran Kontrolleri | Seçtiğiniz On-Screen Control (Ekran Kontrolü) öğesini görüntüler. <ul style="list-style-type: none"> On-Screen Controls (Ekran Kontrolleri) öğesini seçtiğinizde On-Screen Controls (Ekran Kontrolleri) sekmesinde Ekran Tuşu panelleri, Radyal menüler ve Tuş Takımları listesi görüntülenir. Atamak istediğiniz On-Screen Control (Ekran Kontrolü) öğesini seçin. |
| On Screen Keyboard (Ekran Klavyesi) | Windows On-Screen Keyboard'u (Ekran Klavyesi) açar ve kapatır. |
| | Seçtiğiniz uygulamayı, dosyayı veya komutu açar veya çalıştırır. <ul style="list-style-type: none"> Open/Run (Aç/Çalıştır) öğesini seçtiğinizde Run Application (Uygulamayı Çalıştır) |

| | |
|--|---|
| <p>Open/Run (Aç/Çalıştır)</p> | <p>penceresi görüntülenir.</p> <ul style="list-style-type: none"> • Browse (Gözet) ögesine tıklayın ve ögeyi seçin. OK (Tamam)'a tıklayın. |
| <p>Yatay/Dikey kaydırma tuşu</p> | <p>Kalem ucunu yukarı-aşağı veya sağa-sola hareket ettirerek bir belgede veya ögede yatay ya da dikey kaydırma yapmanıza olanak sağlar.</p> <p>Pan/Scroll (Yatay/Dikey Kaydırma) ögesini seçtiğinizde Scroll Speed (Kaydırma Hızı) penceresi görüntülenir. Kaydırıcıyı tercih ettiğiniz kaydırma hızına getirin.</p> |
| <p>Yatay Kaydırma/Yakınlaştırma</p> | <p>Yatay kaydırma veya yakınlaştırma hareketi, kalemi cihaz yüzeyinin üzerinde tutmanıza veya yüzeye dokundurmanıza göre farklılık gösterir.</p> <ul style="list-style-type: none"> • Yatay kaydırma uygulamak için kalemi cihaz yüzeyinin biraz üzerinde tutun (yüzeye dokundurmayın) ve kalemi hareket ettirirken düğmeyi basılı tutun. • Yakınlaştırma uygulamak için kalem cihaz yüzeyine dokunurken düğmeyi basılı tutun. Yüzeyde yukarı doğru hareket uzaklaştırma ve aşağı doğru hareket yakınlaştırma uygular. <ul style="list-style-type: none"> ◦ Kalemi cihaz yüzeyinden biraz yukarı kaldırdığınızda, yakınlaştırma durur. Kalemi hareket ettirirken düğmeyi basılı tuttuğunuzda, kalem ucu yüzeye tekrar dokundurarak yakınlaştırma/uzaklaştırma yapabilirsiniz. • Yakınlaştırma işleminden sonra tekrar yatay kaydırma uygulamak istiyorsanız düğmeyi bırakın ve tekrar basın. <p>Notlar</p> <ul style="list-style-type: none"> • Uygulama Yatay Kaydırma/Yakınlaştırma işlevlerini desteklemiyorsa aşağıdakiler gerçekleşir: <ul style="list-style-type: none"> ◦ Hareket ettirme sırasında düğmeye basıldığında Ctrl + Sağ Tıklama etkinleşir. ◦ Kalem ucu cihaz yüzeyine dokunurken düğmeye basıldığında fare tekerleği dönüşü etkinleşir. • Pan/Zoom (Yatay Kaydırma/Yakınlaştırma) işlevini bir düğmeye atamak amacıyla seçtiğinizde, Zoom Speed (Yakınlaştırma Hızı) penceresi görüntülenir. Kaydırıcıyı tercih ettiğiniz yakınlaştırma hızına getirin. • Kalem düğmesi modunun değiştirilmesi bu ayarı etkilemez. |
| <p>Hassasiyet Modu</p> | <p>Normal hassasiyet ile Fine (Hassas) ile Ultra Fine (Ultra Hassas) arasında seçtiğiniz hassasiyet düzeyi arasında geçiş yapar.</p> <ul style="list-style-type: none"> • Görüntülenen Precision Mode (Hassasiyet Modu) penceresinde, geçiş yaptığınız hassasiyeti ayarlamak için kaydırıcıyı hareket ettirin. • Örneğin, bir kalem düğmesine Hassasiyet Modu atadıysanız kalem düğmesine bastığınızda kaydırıcıdan seçtiğiniz hassasiyette çalışmaya geçersiniz. Kalem düğmesine tekrar bastığınızda normal hassasiyette çalışmaya geri dönersiniz. |
| <p>Pressure Hold (Basıncı Kuru)</p> | <p>Bileşeni serbest bırakana kadar basıncı mevcut seviyede kilitlet.</p> <p>Örneğin, bir kalem düğmesine bu ayarı atarsanız istediğiniz fırça boyutuna ulaşana kadar uygulamanızda etkinleştirilmiş olan basınca duyarlılık seviyesiyle boyama yapabilirsiniz. Ardından o fırça boyutunda kilitlemek için düğmeyi basılı tutarak kalem düğmesini basılı tutun.</p> |
| <p>Right Click (Sağ Tıklama)</p> | <p>Farenin sağ düğmesinin tıklama işlevini gerçekleştirir.</p> |

| | |
|--|---|
| Scroll (Kaydırma) | Touch Ring'i kullandığınızda kaydırma yapar. |
| Scroll Down (Aşağı Kaydır) | Aktif uygulamanızı aşağı kaydırır. |
| Scroll Up (Yukarı Kaydır) | Aktif uygulamanızı yukarı kaydırır. |
| Ayarlar | ExpressKey tuşları™, Touch Ring, kalem ve dokunma dahil olmak üzere özelleştirilebilir bileşenlerinizin mevcut ayarlarını gösterir. Dilerseniz ayar atamalarını belirlemek için Wacom Tablet Properties'i (Wacom Tablet Özellikleri) açmak üzere görüntülenen herhangi bir öğeye tıklayın. |
| Show Desktop (Masaüstünü Göster) | Masaüstünüzü görüntüleyebilmeniz için tüm açık pencereleri simge durumuna küçültür. |
| Skip (Atla) | Touch Ring'e atadığınız ayarlardan birini atlayabilmek için bu ayarı Touch Ring orta düğmesine atayın. |
| Switch Application (Uygulama Değiştir) | Açık uygulamalarınız arasında geçiş yapar. |
| Tablet PC Settings (Tablet PC Ayarları) | Tablet PC Settings (Tablet PC Ayarları) menüsünü gösterir. |
| Dokunma Açık/Kapalı | Dokunmayı açıp kapatır. Bu ayar, entegre dokunma açma/kapatma tuşu ya da düğmesi olan cihazlarda bulunmaz. |
| Tumble (Yuvarlanma) | 3D uygulamalarda öğelerin yuvarlanmasını, birlikte hareket etmesini veya döndürülmesini sağlar. Uygulama Tumble (Yuvarlanma) işlevini desteklemiyorsa düğmeye basılması orta tıklamayı etkinleştirir. |
| Zoom (Yakınlaş) | Bilgisayarınızda etkin uygulamayı yakınlaştırır. Touch Ring'e atandığında: Yakınlaştırmak için parmağınızı halka etrafında saat yönünde ve uzaklaştırmak için ise saat yönünün tersinde kaydırın. Kalem düğmesi veya ExpressKey'e atandığında: Kalem ucu cihaz yüzeyine dokunurken düğmeyi basılı tutarak kalemi yukarı hareket ettirdiğinizde uzaklaştırma ve kalemi aşağı hareket ettirdiğinizde yakınlaştırma uygulanır. Kalemi yüzeyden biraz kaldırdığınızda yakınlaştırma durdurulur. Kalemi hareket ettirirken düğmeyi basılı tuttuğunuzda, kalem ucu yüzeye tekrar dokundurarak yakınlaştırma/uzaklaştırma yapabilirsiniz. Notlar <ul style="list-style-type: none"> • Uygulama Zoom (Yakınlaştırma) işlevini desteklemiyorsa düğmeye basma fare tekerleği dönüşünü etkinleştirir. • Zoom (Yakınlaştırma) işlevini bu düğmeye atamak üzere seçtiğinizde Zoom Speed (Yakınlaştırma Hızı) penceresi görüntülenir. Kaydırıcıyı tercih ettiğiniz yakınlaştırma hızına getirin. • Kalem düğmesi modunun değiştirilmesi bu ayarı etkilemez. |

| | |
|------------------------------|-----------------------------------|
| Zoom In (Yakınlaştır) | Aktif uygulamanızı yakınlaştırır. |
| Zoom Out (Uzaklaştır) | Aktif uygulamanızı uzaklaştırır. |

Tuş atama

Cihazınızın özelleştirilebilir bileşenlerine ExpressKey tuşları™ ve kalem düğmeleri gibi tuşlar atayabilirsiniz. Böylece klavyenizdeki bir tuşa basmak yerine cihazınızdaki bir düğmeye basarak belirlenen işlevin gerçekleştirilmesini sağlayabilirsiniz. Ayrıca cihazınıza tuş kombinasyonları atayabilir ve böylece tüm tuş kombinasyonuna basmak yerine tek bir düğmeye basabilirsiniz.

1. [Wacom Tablet Properties'e \(Wacom Tablet Özellikleri\)](#) gidin.
2. Cihazınızın özelleştirilebilir bileşenlerinden birinin açılır menüsünden **Keystroke (Tuş)** öğesini seçin. **Define Keystroke (Tuş Tanımla)** penceresi görüntülenir.

The image shows a 'Define Keystroke' dialog box. At the top, it says 'Use your pointing device to click OK to accept or Cancel to exit.' Below this is a 'Keys:' section with a large empty text box for input. Underneath the text box are three buttons: 'Clear', 'Delete', and 'Add Special' with a dropdown arrow. Below the 'Keys' section is a 'Name:' section with an empty text box. At the bottom of the dialog are 'Cancel' and 'OK' buttons.

3. **Keys (Tuşlar)** kutusunda, atamak istediğiniz tuşu girin. Bir tuş kombinasyonu atamak istiyorsanız kombinasyona eklemek istediğiniz her bir tuşu girin.
 - Harfler, sayılar, işlev tuşları ve değiştirici tuşlar girebilirsiniz. Ayrıca **Add Special (Özel Ekle)** açılır menüsünden kombinasyon seçebilirsiniz.
 - Sadece en son girdiğiniz tuşu silmek için **Delete (Sil)** öğesine tıklayın.
 - Baştan başlamak amacıyla girdiğiniz bütün tuşları kaldırmak için **Clear (Temizle)** öğesine tıklayın.

Not: Touch Ring'ler ve fare tekerlekleri için iki **Keys (Tuşlar)** kutusu görüntülenir. İlk kutuda saat yönünde veya ileriye tekerlek hareketi tuşunu, ikinci kutuya ise saat yönünün tersine veya geriye tekerlek hareketi tuşunu girin.
4. Tuşunuz için bir **Name (Ad)** girin ve **OK (Tamam)** öğesine tıklayın.
 - Bu ad, On-Screen Controls (Ekran Kontrolleri), Wacom Tablet Properties (Wacom Tablet Özellikleri) ve Settings (Ayarlar) görünümünde görüntüleneceğinden atadığınız tuşu açıklayan bir ad girin.
 - Tuş Takımı'na sayılar atıyorsanız en iyi uygulama Tuşa atadığınız sayının adını vermektir. Örneğin, **8** rakamını bir Tuş Takımı düğmesine atıyorsanız Tuşa 8 adını verin.

İpucu: [Farklı uygulamalar için aynı özelleştirilebilir bileşene](#) farklı tuş kombinasyonları atayabilirsiniz.

Belirli bir uygulama için hangi tuş kombinasyonlarının entegre kısayollar olduğunu öğrenmek için uygulamanın belgelerine başvurun.

Kalibrasyon

Ekran imlecini ekranın üzerindeki kalemin konumuyla hizalamak üzere kalem ekranınızı kalibre edin. Bu işlem, izleme açısını dengeler ve paralaksı ayarlar.

1. Kalem ekranınızı çalışma konumunda kurun.
2. [Wacom Tablet Properties \(Wacom Tablet Özellikleri\)](#) ögesini açın. Sisteminizde birden fazla kalem ekranı kuruluyorsa **Device (Cihaz)** listesinden çalıştığınız kalem ekranını seçin.
3. **Tool (Araç)** listesinden bir kalem seçin.
4. **Calibrate (Kalibre et)** sekmesini seçin.
5. Birden fazla monitörle çalışıyorsanız açılır menüden kalem ekranınıza karşılık gelen monitörü seçin.
6. Kalibrasyon ekranını etkinleştirmek için **Calibrate (Kalibre et)**... ögesine tıklayın.
7. Kalem ekranı ile çalışırken, kalemi normalde olduğu gibi tutun, oturun veya ayakta durun. Sol üst köşedeki artı imlecinin ortasına tıklamak için kalemin ucunu kullanın.
8. Diğer köşelerde gösterilen artı imleçlerinin ortasına tıklayın.
9. Kalemi ekranda birkaç farklı noktada konumlandırarak hizayı test edin.
10. Kalibrasyonu kabul etmek için **OK (Tamam)** seçeneğine veya tekrar kalibre etmek için **Try Again (Tekrar Dene)** seçeneğine tıklayın.

Ayarlar Görünümü

ExpressKey tuşları™, Rocker Ring, Touch Ring, Orta veya Ana Ekran düğmesi, Touch Strip, Dokunma açık/kapalı düğmelerinin ve Kalem Ekranınızın kaleminin geçerli ayarlarını dilediğiniz zaman görüntüleyebilirsiniz. Ekranınız modele bağlı olarak değişecektir.

Ayarlar Görünümü'nü kullanmak için:

- **Tablet Properties (Tablet Özellikleri)** öğesinin ExpressKeys™ sekmesinde, bir ExpressKey tuşunu **Settings (Ayarlar)** öğesine ayarlayın.
- Ayarları ekranda görüntülemek için ilgili ExpressKey tuşuna basın.
- Settings View (Ayarlar Görünümü) ekranını kapatmak için faremenizle üzerine tıklayın, kaleminizle dokunun veya ExpressKey tuşuna ikinci kez basın.
- **Tablet Properties (Tablet Özellikleri)** bölümünde **ExpressKeys™, Pen (Kalem)** veya **Touch (Dokunmatik)** sekmesini açmak için Settings View (Ayarlar Görünümü) ekranından ilgili öğenin **Properties (Özellikler)**... düğmesine tıklayın.

ExpressKey tuşlarından biri devre dışı bırakılırsa ilgili tuş, devre dışı olarak görüntülenir.

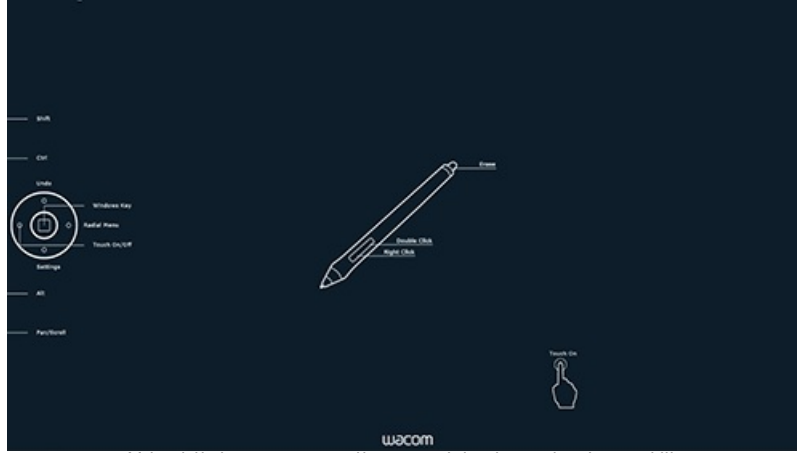

Yukarıdaki ekran görüntüsü açıklama amaçlıdır, ekranınızla eşleşmeyebilir.

Not: Bazı uygulamalar ExpressKey işlevlerini devre dışı bırakabilir ve kontrol edebilir.

Ekran Değişirme

Ekran Değişirme, birden fazla monitör sisteminde çalışırken kullanılabilir. Bu özellik, kalem ekranınızla bağlı tüm ekranlarda veya tek seferde bir ekranda çalışmanıza olanak tanır.

[Wacom Tablet Properties \(Wacom Tablet Özellikleri\)](#) bölümündeki Ekran Değişirme sekmesi, kalemli tabletiniz çoklu monitörlü bir sisteme yüklendiğinde otomatik olarak kullanılabilir. Bu sekme, geçiş sırasına eklenecek monitörleri seçmenizi sağlar.

Bir ExpressKey tuşunu veya kalem düğmesini Display Toggle (Ekran Değişirme) işlevi için ayarladıktan sonra bu özelliği temel eşleşme ile diğer monitörler arasındaki geçerli tablet eşleşmesi arasında geçiş yapmak için kullanabilirsiniz. Ekran seçenekleri şunlardır:

- **Pen display to desktop (Kalem ekranından masaüstüne)** seçeneği, ekran imlecini kalem ekranınızdan tüm sistem masaüstüne geçirir. İmleci kalem ekranınıza geri döndürmek için düğmeye bir kez daha basın.
- **Pen display to other displays (Kalem ekranından diğer ekranlara)** seçeneğiyle ekran imleci kalem ekranınızdan başka bir aktif kalem ekranına veya monitörüne geçer. İmleç, sırayla tüm bağlı ekranlara geçiş yapar, ardından ilk geçişin başladığı cihaza geri döner.

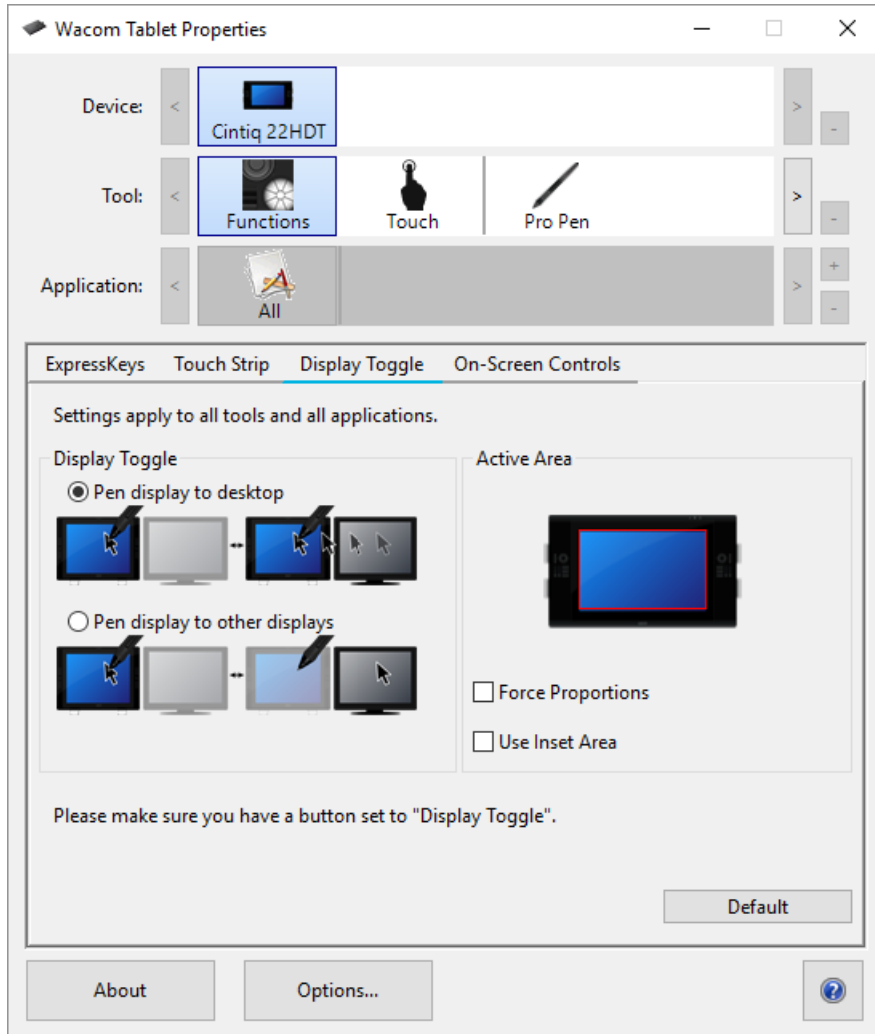

Yukarıdaki ekran görüntüsü açıklama amaçlıdır; ekranınızla eşleşmeyebilir.

- **Active Area (Aktif Alan)** seçenekleri, kalemin kalem ekranı üzerinde çalışacağı alanın boyutunu belirler.
- **Force Proportions (Kuvvet Oranları)** seçeneği, aktif alanın boyutunu kalem ekranınız ile tüm masaüstü veya ekran arasındaki doğru yatay ve dikey oranları koruyacak şekilde ayarlar. Aktif alanın bazı bölümleri, bu seçenek belirlendiğinde

ayarlarınıza bağılı olarak kullanılamayabilir. Bunlar seçilmediğinde doğru ölçek veya oranlar korunmaz.

- **Use Inset Area (Ek Alan Kullan)** seçeneği, aktif alanı 6 x 8 inçlik boyutla sınırlandırır. **Force Proportions (Kuvvet Oranları)** seçilirse bu boyutlar daha az olabilir. Bunlar seçilmediğinde tablet-ekran eşleşmesi için mümkün olduğunca çok aktif alan kullanılır.

Önemli: Ekran Değişirme özelliğiyle uygulamaya özel ayarları kullanırken **Application (Uygulama)** listesindeki her bir özelleştirilmiş uygulamada (**All Other (Tüm Diğer)** dahil) Ekran Değişirme'ye atanmış bir araç düğmesi veya ExpressKey tuşu bulunur.

Aşağıdaki eylemler, geçiş sırasını temel eşleşmeye geri döndürür:

- Basınç hassasiyetini destekleyen bir grafik uygulamasının başlatılması.
- Oturumun kapatılması veya sistemin yeniden başlatılması.
- Kullanıcılar arasında geçiş yapılması.
- Sistemin uyku moduna alınması.
- Ekran Değişirme ayarlarının değiştirilmesi.
- Çözünürlüğün veya sistemdeki ekran sayısının değiştirilmesi.
- Mod Değişirme... işlevinin kullanılması.
- Ekran Kontrolleri'nden Pen (Kalem) Modunun ya da Mouse (Fare) Modunun seçilmesi.

Not: Display Toggle (Ekran Değişirme) özelliği, Mobile (Mobil) modundaki cihazlarda kullanılamaz.

Kullanıcı seçeneklerini özelleştirme

Cihazınızda kalem düğmesi modunu ve diğer tercihleri özelleştirmek için [Wacom Tablet Properties \(Wacom Tablet Özellikleri\)](#) bölümünde **Options (Seçenekler)** ögesine tıklayın.

Not: Aşağıda listelenen kullanılabilir seçenekler cihazınıza göre değişiklik gösterir.

Options

Note: These settings apply to all tablets, mice, pens and applications

Pen Button Mode

Hover Click
Hold the pen tip close to the tablet and press the pen button to do a right-click or other click function.

Click & Tap
Press the pen button and tap the pen tip to the tablet to do a right-click or other click function.

Tablet Light Brightness

Off Dim Brightest

Pressure Compatibility

Adjusts the pen pressure for compatibility with older applications that only support 1024 pressure levels.

Disable All Tablet Buttons

Sets all ExpressKeys, Touch Rings, Rocker Rings, and Touch Strips to Disabled for devices currently connected. [Disable All](#)

Predefined Application Settings

Restore behavior of predefined application settings. [Restore](#)

Show wireless tablet battery status in system tray

[Default](#) [Cancel](#) [OK](#)

Yukandaki ekran görüntüsü açıklama amaçlıdır; ekranınızla eşleşmeyebilir.

- **Hover Click (Vurgu Tıklaması):** Varsayılan bir özelliktir ve kalem ucunu cihaz yüzeyinin biraz üstünde tutarken kalem düğmesine basarak tıklamanıza olanak sağlar.
- **Click & Tap (Tıkla ve Dokun):** Kalem düğmesine basarak ve kalem ucunu cihaz yüzeyine dokundurarak tıklama işlemi uygulamak istiyorsanız bu seçeneği etkinleştirin. Bu seçenek, kalem tıklamalarının daha hassas bir şekilde yerleştirilmesini sağlar.
- **Tablet Light Brightness (Tablet Işık Parlaklığı):** Cihazınız için kullanılabiliyorsa, parlaklık seviyesini ayarlamak veya durum LED'lerini ve aktif alan işaretçilerini kapatmak için sürgüyü hareket ettirin.
- **Pressure Compatibility (Basınç Uyumluluğu):** Çalışırken kullandığınız uygulamalar sadece 1024 kalem basınç seviyesini destekliyorsa bu seçeneği etkinleştirin.
- **Disable All Tablet Buttons (Tüm Tablet Düğmelerini Devre Dışı Bırak):** Tüm ExpressKeys™, Touch Rings, Rocker Rings ve Touch Strips düğmelerini devre dışı bırakmak için bu düğmeye tıklayın.
- **Predefined Application Settings (Ön Tanımlı Uygulama Ayarları):** Sadece [bir uygulama için otomatik olan ayarları](#) sildiyseniz etkinleştirilir. Uygulama tarafından atanan ayarları geri yüklemek için **Restore (Geri Yükle)** düğmesine tıklayın.

- **Show wireless tablet battery (Kablosuz tablet pilini göster):** Kablosuz çalışma sırasında sistem çekmecenizde pil durumu simgesinin görüntülenmesini istiyorsanız bu seçeneği işaretleyin. Sadece kablosuz desteği olan cihazlarda kullanılabilir.

Ekran Kontrollerini kısayol olarak kullanma

Ekran Kontrolleri, kaleminizin ekranında veya monitöründe görüntülenen menülerdir. Ekran Kontrollerini, en fazla kullandığınız ayarlar için kısayollar olarak kullanabilirsiniz.

Ekran Kontrolü oluşturma ve kullanma

1. Yeni bir **Ekran Kontrolü** oluşturun.
2. Oluşturduğunuz **Radyal Menüler**, **Ekran Tuşları** ve **Tuş Takımları** öğelerine ayarlar atayın.
3. **Ekran Kontrolünü cihazınızın özelleştirilebilir bir bileşenine atayın** (örneğin bir ExpressKey tuşu™ veya kalem düğmesi).
4. Ekran Kontrolünü açmak için düğmeye, ExpressKey tuşuna™ veya başka bir bileşene basın.
 - Örneğin, Ekran Kontrolünü bir ExpressKey tuşuna™ atadıysanız Ekran Kontrolünü görüntülemek için ExpressKey tuşuna™ basın.
5. Atadığınız ayarı etkinleştirmek için Ekran Kontrolünde bir düğmeye ya da dilime tıklayın.
 - Örneğin, bir Ekran Tuşuna **Zoom In (Yakınlaştırma)** işlevini atadıysanız yakınlaştırma uygulamak için Ekran Tuşuna tıklayın.

İpucu: Her ihtiyaç duyduğunuzda Ekran Kontrolünü açmak yerine her zaman açık tutmak için sabitle simgesini seçebilirsiniz.

Ekran Kontrolü düzenleri



Tuş Takımı: Tuş Takımı, klavyenizin tuş takımına benzeyen, monitörünüzde görüntülenen bir öğedir.

Screen Key panel (Ekran Tuşu paneli):

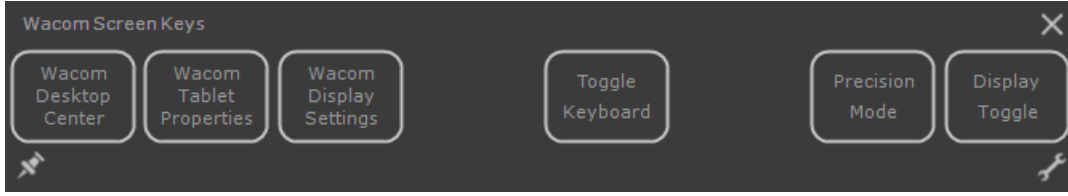

Ekran Tuşu paneli, seçtiğiniz düzende görüntülenen bir düğmeler dizisidir.

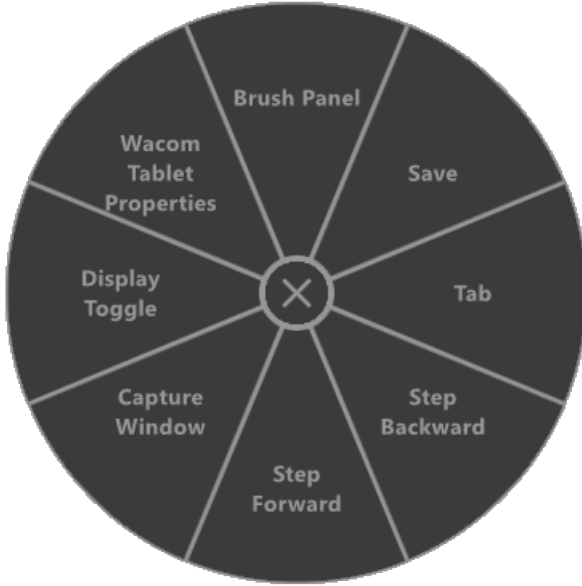

Radial menu (Radyal menü): Radyal menü, her biri kendi ayarlarına sahip olan dilimlere ayrılan bir dairedir.

İpucu: [Wacom Tablet Properties \(Wacom Tablet Özellikleri\)](#) öğesini açmak için İngiliz anahtarı simgesini seçebilirsiniz.

Ekran Kontrolleri oluşturma

İlk olarak bir Ekran Kontrolü oluşturmalı veya mevcut bir Ekran Kontrolünü kopyalamalısınız. Ardından bu Ekran Kontrolüne [ayarlar atayabilirsiniz](#).

! Önemli: Ekran Kontrolleri cihaza özel değildir. Ekran Kontrollerini Wacom Tablet Properties (Wacom Tablet Özellikleri) bölümünde görüntülenen herhangi bir cihazın özelleştirilebilir bir bileşenine atayabilirsiniz.

1. [Wacom Tablet Properties \(Wacom Tablet Özellikleri\)](#) öğesini açın.
2. **Tool (Araç)** listesinden **Functions (İşlevler)** öğesini seçin.
3. **On-Screen Controls (Ekran Kontrolleri)** sekmesini seçin.

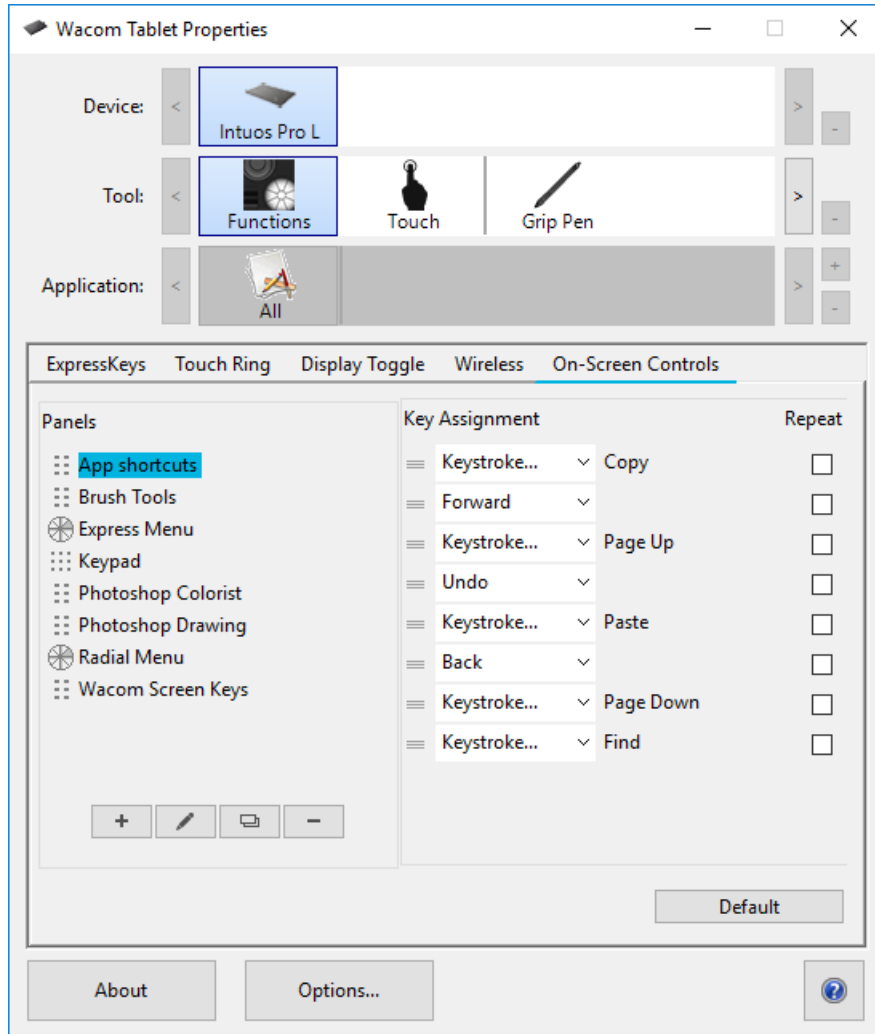

Yukarıdaki ekran görüntüsü açıklama amaçlıdır; ekranınızla eşleşmeyebilir.

4. Yeni bir Ekran Kontrolü oluşturmak istiyorsanız öğesini, mevcut bir tanesini kopyalamak istiyorsanız öğesini seçin.

Not: Ayrıca mevcut bir Ekran Kontrolünü seçebilir ve öğesine tıklayarak düzenleyebilir veya öğesine tıklayarak silebilirsiniz.

5. Görüntülenen pencerede bir **Name (Ad)** girin ve düzen düğmelerinden birine tıklayarak bir **Layout (Düzen)** seçin.

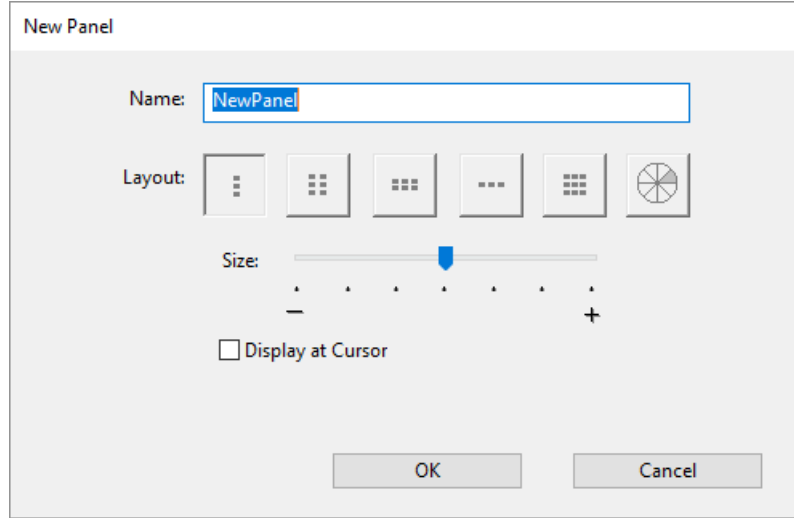

- Ekranınızda görüntülediğinde Ekran Kontrolünün boyutunu değiştirmek için **Size (Boyut)** kaydırıcısını hareket ettirebilirsiniz.
- Açtığınızda Ekran Kontrolünün imlecinizin yanında görüntülenmesini istiyorsanız **Display at Cursor (İmleçte Göster)** ögesini seçebilirsiniz. Bunu seçmezseniz Ekran Kontrolü her açışınızda aynı konumda görüntülenir.

6. **OK (Tamam)**'a tıklayın.

- Oluşturmuş olduğunuz Ekran Kontrolü **On-Screen Controls (Ekran Kontrolleri)** sekmesinde **Panels (Paneller)** listesinde görüntülenir.

7. **Radyal Menüler, Ekran Tuşları** ve **Tuş Takımlarınıza** ayarlar atayın.

İpucu: Ekran Kontrolünü oluşturduktan sonra düzeni istediğiniz şekilde değiştirebilirsiniz.

- **Panels (Paneller)** listesinde değiştirmek istediğiniz Ekran Kontrolünü seçin.
- Düzenlemek için  ögesine tıklayın.
- Yeni bir düzen seçin ve **OK (Tamam)** ögesine tıklayın.

Orijinalinden daha az ayara sahip olan bir Ekran Kontrolüne geçiş yaptığınızda ayarlarınız kaybolmayacaktır. Örneğin, bir Tuş Takımı oluşturarak bunu bir Radyal Menü ile değiştirdiğinizde, ilk sekiz ayarınız Radyal Menüde görüntülenir. Değişikliği geri aldığınızda, tüm orijinal Tuş Takımı ayarlarınızı kullanmaya devam edebilirsiniz.

Radyal Menülere ve Ekran Tuşlarına ayarlar atama

Bir **Radyal Menü** veya **Ekran Tuşu paneli oluşturduktan** sonra, düğmelere ve dilimlere ayarlar atmanız gerekir. Farklı ayarlar kullanmak istediğinizde karar verdiğinizde bu ayarları değiştirebilirsiniz.

1. **On-Screen Controls (Ekran Kontrolleri)** sekmesinde Wacom Tablet Properties'de (Wacom Tablet Özellikleri) **Panels (Paneller)** listesinden Ekran Kontrolünün adını seçin.
 - **Key Assignment (Tuş Ataması)** altında Ekran Kontrolünüzdeki her bir düğme için bir açılır menü görüntülenir.
2. Açılır menülerden her bir düğmeye atamak istediğiniz **ayarı** seçin.
 - En az bir düğmeye bir ayar atmanız gerekir. Kullanmak istemediğiniz düğmeler için **Disabled (Devre Dışı)** seçeneğini işaretleyin.
 - **Keystroke (Tuş)** öğesini seçerseniz **bir tuş seçmeniz veya tuş kombinasyonu oluşturmanız** istenir.

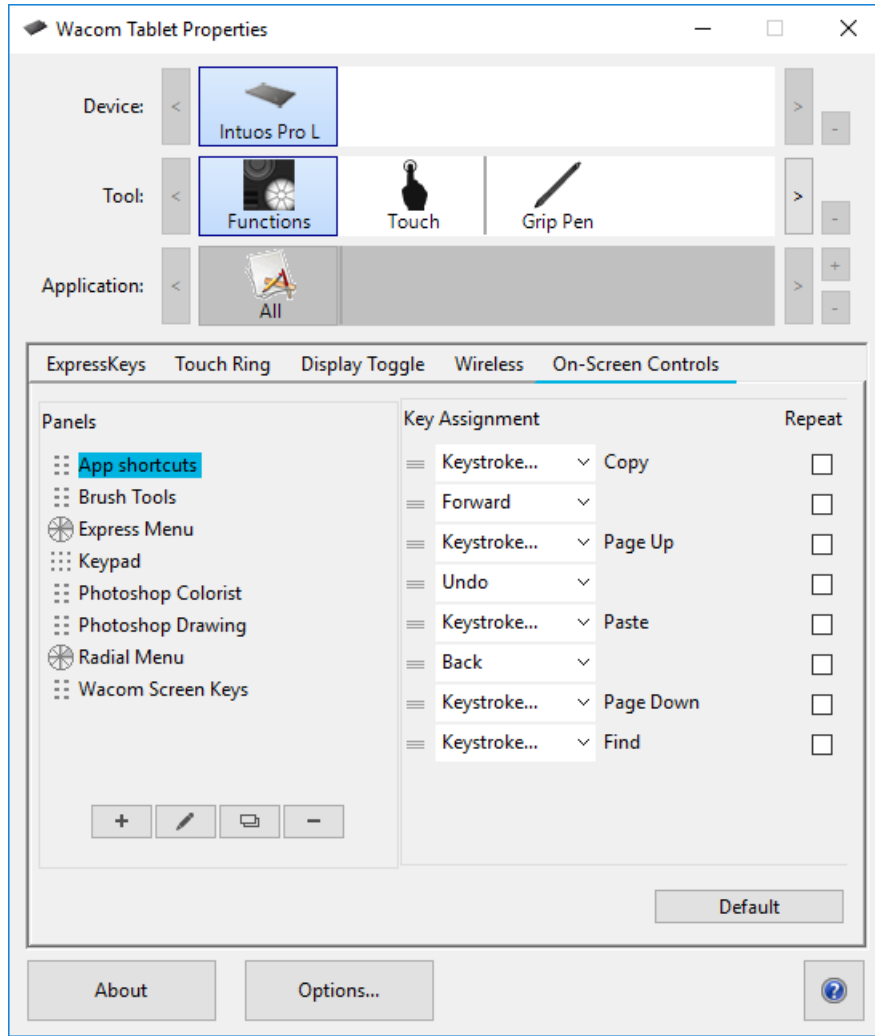

Yukandaki ekran görüntüsü açıklama amaçlıdır, ekranınızla eşleşmeyebilir.

3. İsteğe bağlı özelliklerden istediklerinizi değiştirin:
 - Ayarların sırasını değiştirmek için  öğesine tıklayın ve yeni bir konuma sürükleyin.
 - On-Screen Control (Ekran Kontrolü) düğmesini tıkladığınızda ve basılı tuttuğunuzda bu işlevin tekrarlanmasını istiyorsanız **Repeat (Tekrarla)** öğesini seçin.

⚠️ Önemli: Kullanmak istediğinizde açabilmeniz için **Ekran Kontrolünüzü özelleştirilebilir bir bileşene atayın** (bir

ExpressKey veya kalem düğmesi gibi).

Tuş Takımlarına ayarlar atama

Bir [Tuş Takımı oluşturduktan](#) sonra, düğmelere atanan ayarları değiştirerek Tuş Takımının istediğiniz ayarlara sahip olmasını sağlayabilirsiniz.

1. **On-Screen Controls (Ekran Kontrolleri)** sekmesinin Wacom Tablet Properties (Wacom Tablet Özellikleri) bölümünde **Panels (Paneller)** listesinden Tuş Takımının adını seçin.
 - **Key Assignment (Tuş Ataması)** altında atadığınız varsayılan ayarlarla birlikte bir Tuş Takımı görüntüsü görüntülenir.

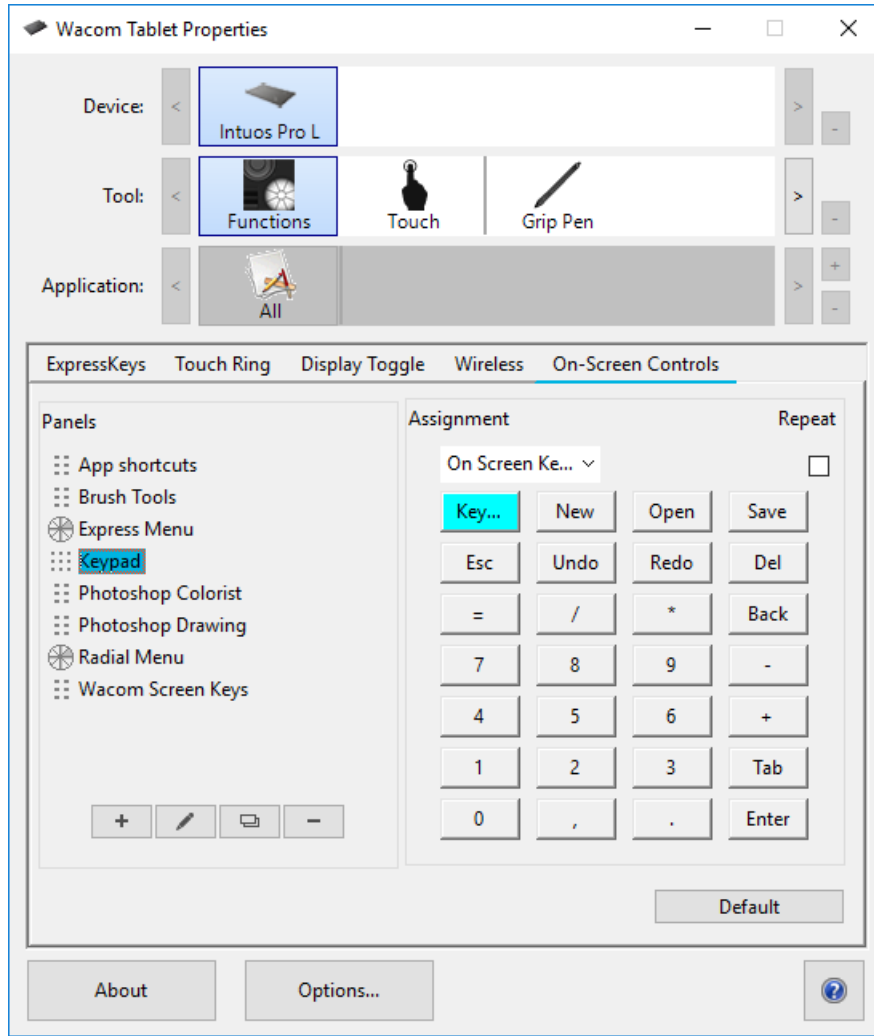

2. Değiştirmek istediğiniz Tuş Takımı düğmesine tıklayın.
3. Tuş Takımı üzerinde yer alan **Assignment (Atama)** açılır menüsünde atamak istediğiniz [ayar](#)ı seçin.
 - Sayı atamak için **Keyboard (Klavye) > Keystroke (Tuş)** öğelerini seçin. **Keystroke (Tuş)** öğesini seçtiğinizde [bir tuş seçmeniz veya tuş kombinasyonu oluşturmanız](#) istenir.
 - Keypad (Tuş Takımı) düğmesini basılı tuttuğunuzda bu işlevin tekrarlanmasını istiyorsanız **Repeat (Tekrarla)** öğesini seçin.
 - En az bir düğmeye bir ayar atmanız gerekir. Kullanmak istemediğiniz düğmeler için **Disabled (Devre Dışı)** seçeneğini işaretleyin.

Kullanmak istediğinizde açabilmeniz için [Ekran Kontrolünüzü özelleştirilebilir bir bileşene atayın](#) (bir ExpressKey veya kalem düğmesi gibi).

Ekran Kontrolleri Atama

Bir Ekran Kontrolü oluşturduktan ve buna işlevler atadıktan sonra, Ekran Kontrolünü açabilmek ve kullanabilmek için cihazınızın bir bileşenine atamanız gerekir. Cihazınızda kullanılabilen özelliklere bağlı olarak Ekran Kontrollerine ExpressKey tuşları™, dokunma hareketleri ve kalem düğmeleri atayabilirsiniz.

Bu örnekte, bir ExpressKey tuşunun™ Ekran Kontrolüne nasıl atanacağını göreceksiniz.

- Wacom Tablet Properties'i (Wacom Tablet Özellikleri) açın ve **Device (Cihaz)** seçin.
- **Functions (İşlevler)** ögesini seçin.
- **ExpressKeys™** sekmesini seçin.
- Bir ExpressKey tuşunun™ yanındaki açılır menüden **On-Screen Controls (Ekran Kontrolleri)** seçeneğini belirleyin.
- Görüntülenen listeden, On-Screen Control (Ekran Kontrolü) adını seçin.
 - Atama hemen etkinleşir.
- ExpressKey tuşuna™ bastığınızda, seçtiğiniz Ekran Kontrolü cihazınızda veya monitörünüzde görüntülenir. On-Screen Control (Ekran Kontrolü) ögesine atadığınız ayarı etkinleştirmek için On-Screen Control (Ekran Kontrolü) ögesinde bir düğmeye tıklayın.

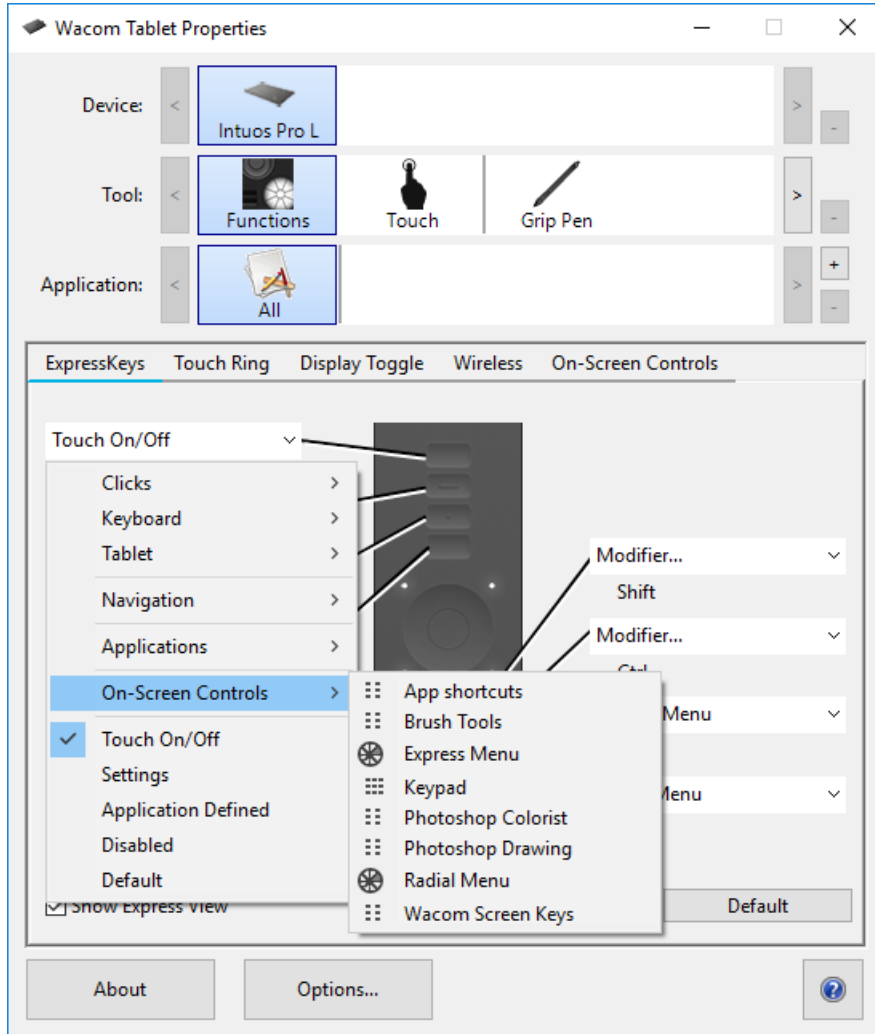

Yukarıdaki ekran görüntüsü açıklama amaçlıdır, ekranınızla eşleşmeyebilir.

Uygulamaya özel ayarlara erişme

Özelleştirilebilir bileşenlere atanan ayarlar, belirli bir uygulama için daha fazla özelleştirilebilir. Böylece uygulamadaki işlevler daha hızlı ve kolay bir şekilde gerçekleştirilir. Uygulamaya özel bu ayarlara erişmenin birkaç yolu vardır.

- **Tarafınızdan atanan ayarlar:** Çalışmakta olduğunuz uygulamaya bağlı olarak kendinize özel değiştirilebilen ayarlar atayabilirsiniz.
- **Uygulamalar tarafından atanan ayarlar:** Bazı uygulamalar, özelleştirilebilir bileşenlere ayarlar atayarak uygulamayı açtığınızda otomatik olarak atanan ayarları kullanmanızı sağlar.
- **Uygulamalar tarafından atanan içe aktarılmış ayarlar:** Bazı uygulamalar, ayarları dosyanın özelleştirilebilir bileşenlerine atayan bir XML dosyası içerir. Dosyayı içe aktarıp ilgili uygulamayı açtıktan sonra ayarlar dosyası tarafından atanan ayarları otomatik olarak kullanırsınız.

Özelleştirilmiş ayarlara sahip **bazı özelleştirilebilir bileşenlere** örnek olarak ExpressKey tuşları™, kalem düğmeleri, kalem ucu, Touch Ring'ler, Rocker Ring'ler, Ekran Kontrolleri, dokunma hareketleri ve Touch Strip'ler verilebilir.

Not: Özelleştirilebilir bileşenler cihazınıza göre değişiklik gösterebilir.

Tarafınızdan atanan uygulamaya özel ayarlar

Application (Uygulama) listesi, tekil uygulamaları eklemenize ve ardından bu uygulama için araç ayarlarınızı özelleştirmenize olanak tanır. Örneğin, bir uygulama simgesi seçip Pen (Kalem) ayarlarını değiştirirseniz değişiklikler yalnızca siz bu uygulamayı kullanırken Pen (Kalem) ayarına uygulanır. Uygulamaya özel ayarlar, tüm Wacom kalemli tabletler ve kalem ekranları ve ExpressKey Remote cihazıyla kullanılabilir.

- Uygulamaya özel ayarlar eklendiğinde **All (Tümü)** simgesi **All Other (Tüm Diğer)** olarak değişir ve yeni eklenen uygulamalar için bir uygulama simgesi gösterilir.
- İlişkilendirilen araç **Tool (Araç)** listesinde seçildiğinde eklediğiniz uygulamanın simgesi Uygulama listesinde görünür.
- Uygulamayı seçin, ardından aracınız ve uygulamanız için [Wacom Tablet Properties \(Wacom Tablet Özellikleri\)](#) sekmesinin ayarlarını özelleştirin.

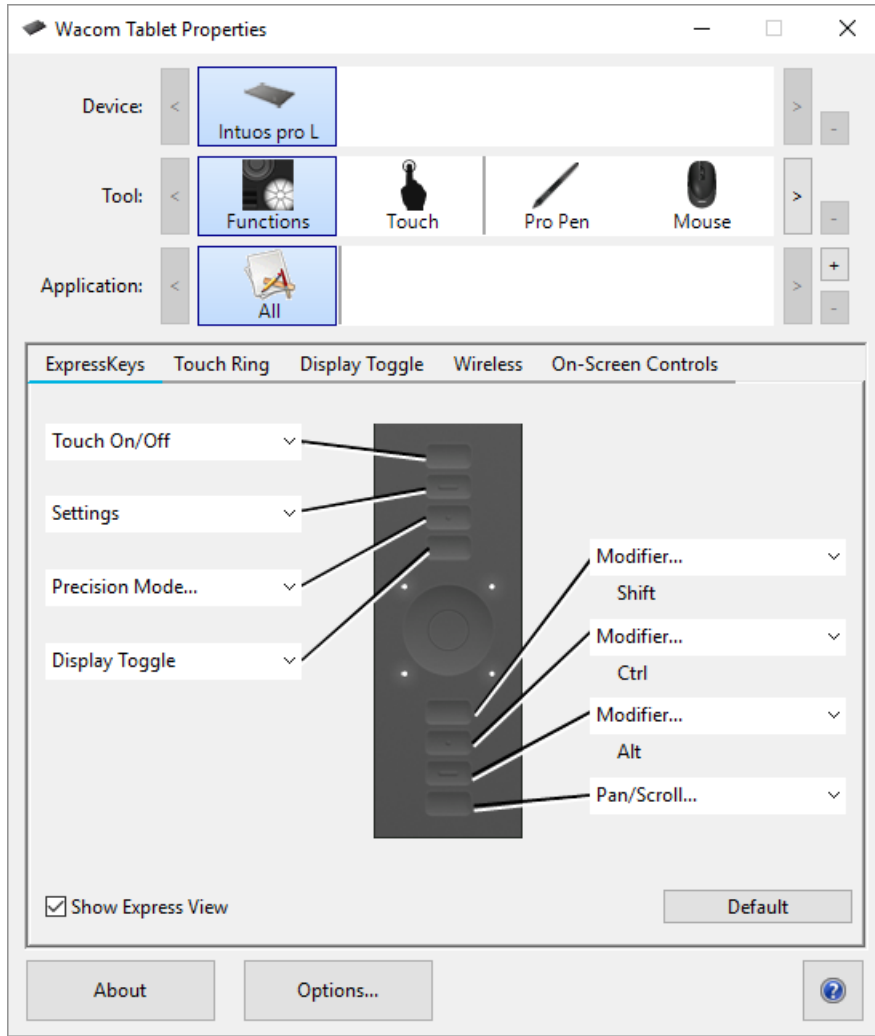

Yukardaki ekran görüntüsü açıklama amaçlıdır, ekranınızla eşleşmeyebilir.

Uygulamaya özel bir ayar oluşturmak için:

1. Tablet Özellikleri'nde, **Device (Cihaz)** ögesini ve uygulamaya özel ayar oluşturmak istediğiniz **Tool (Araç)** seçeneğini belirleyin.
2. **Application (Uygulama)** listesinde, **+** düğmesine tıklayın.
3. **Currently Open Applications (Açık Uygulamalar)** kutusunda, özel ayar oluşturulacak bir uygulama seçin veya bilgisayarınızda yüklü olan herhangi bir uygulamanın yürütülebilir dosyasını seçmek için göz atın.

4. **OK (Tamam)**'a tıklayın.

Uygulamaya özel bir ayarı kaldırmak için:

1. **Tool (Araç)** listesinde, uygulamaya özel ayarı kaldırmak istediğiniz aracı seçin.
2. **Application (Uygulama)** listesinde, kaldırmak istediğiniz uygulamayı seçin.
3. **Application (Uygulama)** listesinde - düğmesine tıklayın. İletişim kutusunda, seçiminizi onaylamak için **Delete (Sil)**'e tıklayın. Seçilen uygulama, tüm özel araç ayarlarıyla birlikte listeden kaldırılır.
4. Bir araçtan tüm uygulamaya özel ayarları kaldırmak için aracı **Tool (Araç)** listesinden kaldırın. Ardından aracı tekrar tablete ekleyin. Araç, varsayılan ayarları kullanarak **Tool (Araç)** listesine tekrar eklenir.

Not: Bu yöntem, özel **Functions (İşlevler)** ayarlarını kaldırmak için kullanılamaz.

Photoshop ya da Illustrator gibi yaygın olarak kullanılan bir uygulamayla çalışıyorsanız tabletinizin yazılımı uygulamayı tanıy ve ExpressKey tuşlarını™ bu uygulamanın sık kullanılan işlevlerine ayarlar.

Notlar:

- İki program aynı yürütülebilir dosya adına sahipse aynı özelleştirilmiş ayarları paylaşır.
- ExpressKey tuşlarını™ önceden özelleştirdiğiniz bir uygulamayı kullanıyorsanız bu ayarlar, o uygulama tarafından sağlanan tüm otomatik ExpressKey varsayılan ayarlarından öncelikli olur. Varsayılan ayarlar, yalnızca o uygulama için kendi ExpressKey ayarlarınızı girmediyseniz otomatik olarak kullanılır.

Uygulamalar tarafından atanan ayarlar

Bazı uygulamalar, [özelleştirilebilir bileşenlere](#) ayarlar atar. Böyle bir uygulamayı açtığınızda, otomatik olarak bu uygulama tarafından atanan ayarları kullanırsınız.

Hangi ayarın atandığını nereden bilebilirim?

- Ayarlar atayan bir uygulamayı açtıktan sonra atanan ayarları Wacom Tablet Properties (Wacom Tablet Özellikleri) bölümünde görüntüleyebilirsiniz.
 - Bileşenin yanındaki açılır menüde **Application Defined (Uygulama Tanımlı)** ögesini gördüğünüzde bu, ayarı çalıştığınız uygulamanın atadığı anlamına gelir. Ancak, **Application Defined (Uygulama Tanımlı)** ögesi, atanan her ayar için gösterilmez. Bazen bunun yerine işlevin adı görüntülenir. Hangi ayarların atandığını öğrenmek için ilgili uygulama belgelerine başvurun.
- Uygulamayı kapattığınızda veya başka bir uygulamada çalışmaya başladığınızda ayarlar, önceki atamalarına geri döner.

İpucu: Uygulamalar tarafından atanan ayarları kullanmak zorunda değilsiniz. Wacom Tablet Properties (Wacom Tablet Özellikleri) bölümünden [ayarları değiştirebilirsiniz](#).

Ayar atamaları özelleştirilebilir farklı bileşenlerde farklı çalışır

Not: Özelleştirilebilir mevcut bileşenler cihazınıza göre değişiklik gösterir.

- Bir uygulama, bazı **ExpressKey tuşlarına™** ayar atayabilir ancak tümüne atayamaz. Bir uygulamanın herhangi bir ExpressKey tuşuna™ ayar atayıp atamadığını öğrenmek için ilgili uygulamanın belgelerine başvurun.
- Bir uygulama **Touch Ring** veya **Touch Strip'in** herhangi bir bölümüne bir ayar atadığında, Touch Ring veya Touch Strip ayarlarının tümü değişir. Uygulama, Touch Ring veya Touch Strip'in tamamını kapsayan ayarlar atamadığında ise atanmamış ayarlar **Skip (Atla)** seçeneğine değiştirilir.

Uygulamalar tarafından atanan içe aktarılmış ayarlar

Bazı uygulamalar, ayarları dosyanın [özelleştirilebilir bileşenlerine](#) atayan bir XML ayarlar dosyası içerir. Dosyayı içe aktarıp ilgili uygulamayı açtıktan sonra ayarlar dosyası tarafından atanan ayarları otomatik olarak kullanırsınız.

Not: Ayarlar dosyası özelleştirilebilir bileşene bir ayar atamazsa bu ayar, içe aktarma işleminden önce olduğu şekliyle aynı kalır.

1. [Wacom Desktop Center \(Wacom Masaüstü Merkezi\)](#) bölümündeki **Backup Settings'e (Yedekleme Ayarları)** giderek ayarlarınızı yedekleyin.
2. Ayarlarınızı yedekledikten sonra özelleştirilen ayarlar dosyasına çift tıklayın.
3. Görüntülenen penceredeki komutları izleyin.

İçe aktarılmış ayarları görüntülemek için [Wacom Tablet Properties \(Wacom Tablet Özellikleri\)](#) ögesini açın.

İpucu: Ayarlar dosyası tarafından atanan ayarları kullanmak zorunda değilsiniz. Wacom Tablet Properties (Wacom Tablet Özellikleri) bölümünden [ayarları değiştirebilirsiniz](#).

Wacom Masaüstü Merkezi

Wacom Desktop Center (Wacom Masaüstü Merkezi), bilgisayarınızda bulunan ve Wacom cihazınızla (cihazlarınızla) etkileşime girmenizi sağlayan bir uygulamadır. Wacom Desktop Center'ı (Wacom Masaüstü Merkezi) Windows'ta Start (Başlat) Menüündeki Wacom Tablet kısmında veya Mac'te Applications (Uygulamalar) klasöründeki Wacom Tablet kısmında bulabilirsiniz. Wacom Desktop Center (Wacom Masaüstü Merkezi) ekranının sol tarafında ana menü seçenekleri listelenir. Bir menü seçeneğine tıkladığınızda, Wacom Desktop Center (Wacom Masaüstü Merkezi) ekranının sağ tarafında, bu seçenikle ilişkilendirilen araçlar görüntülenir.

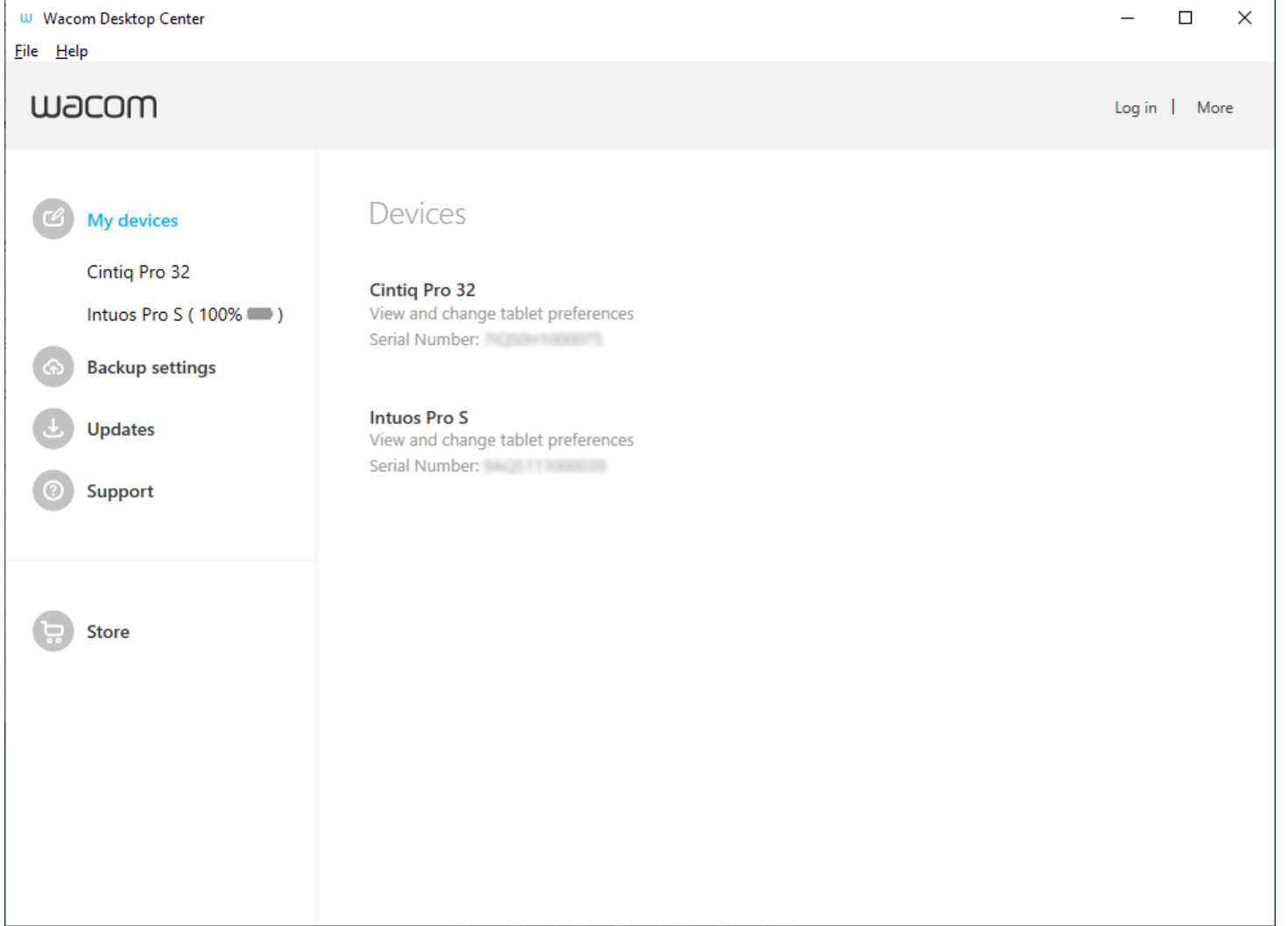

Yukarıdaki ekran görüntüsü kısmen bulanıklaştırılmıştır ve açıklama amaçlıdır; ekranınızla eşleşmeyebilir.

Wacom Desktop Center (Wacom Masaüstü Merkezi) Ana Menüsü

- **My Devices (Cihazlarım):** Wacom cihaz ayarlarınızı özelleştirebilir, yazılımı yeniden satın alabilir ve ürün dokümantasyonuna erişebilirsiniz.
- **Backup Settings (Yedekleme Ayarları):** Bilgisayarınızda veya Wacom Cloud'da Wacom cihaz ayarlarınızı yedekleyebilir, geri yükleyebilir ve yönetebilirsiniz.
- **Updates (Güncellemeler):** Mevcutsa en son sürücü, belleim veya BIOS güncellemesini cihazınıza yüklemenizi sağlar.
- **Support (Destek):** Wacom Desteği'ne erişebilir, sürücü fonksiyonlarını kontrol edebilir, arıza teşhisi verilerini görüntüleyebilir veya destek amacıyla sürücü günlük kaydı özelliğini etkinleştirebilirsiniz.
- **Store (Mağaza):** Ürün ve aksesuarları araştırmak ve satın almak için Wacom mağazasını ziyaret edebilirsiniz.

Wacom kimliğinizle oturum açma

Cihaz ayarlarını kaydetmek ve geri yüklemek için Wacom kimliğinizle oturum açabilirsiniz (veya bir Wacom kimliği oluşturabilirsiniz). Oturum açmak için:

1. Wacom Desktop Center (Wacom Masaüstü Merkezi) ekranınızın sağ üst köşesindeki **Login (Oturum Aç)** ögesine tıklayın.
2. E-posta adresiniz ve şifrenizle oturum açın veya henüz bir hesabınız yoksa [Click here \(Buraya tıklayın\)](#) bağlantısını kullanın.
3. Oturum açtığınızda, profilinizi görüntülemeniz ve güncellemeniz için Wacom Desktop Center (Wacom Masaüstü Merkezi) ekranının sağ üst köşesinde adınız görüntülenir.

More (Daha Fazla) Bağlantısının kullanılması

1. Wacom Desktop Center (Wacom Masaüstü Merkezi) ekranının sağ üst köşesindeki **More (Daha Fazla)** bağlantısına tıklayın.
2. Açılır menüde uygun seçeneği işaretleyin:
 - **AutoStart (Otomatik Başlat):** Varsayılan durumda Wacom Desktop Center (Wacom Masaüstü Merkezi), bilgisayarınız açıldığında otomatik olarak açılır. Bu davranışı değiştirmek için AutoStart (Otomatik Başlat) ögesinin seçimini kaldırabilirsiniz.
 - **Online Help (Çevrimiçi Yardım):** Wacom ürünleri ve yazılımlarıyla ilgili yardıma erişmek için buraya tıklayın.
 - **Social Media Feeds (Sosyal Medya Akışları)** (bölgeye göre farklılık gösterir): Wacom'un sosyal medya veya blog sitelerine gitmek için kullanılır.
 - **Privacy Settings (Gizlilik Ayarları):** Wacom'un Experience (Deneyim) Programı'na katılımı onaylamak veya katılımdan vazgeçmek için kullanılır.

Cihazınıza erişme ve cihazınızı özelleştirme

Wacom Desktop Center'daki (Wacom Masaüstü Merkezi) **My Devices (Cihazlarım)** ögesine tıkladığınızda, ana menüde, bilgisayarınıza bağlı durumdaki desteklenen Wacom cihazı (cihazları) görüntülenir. Bir cihazın adına tıkladığınızda, Wacom Desktop Center'ın (Wacom Masaüstü Merkezi) sağ tarafında ilgili cihazla ilgili **Software (Yazılım)** (mevcutsa), **Settings (Ayarlar)** ve **Documentation (Dokümantasyon)** kısımları açılır.

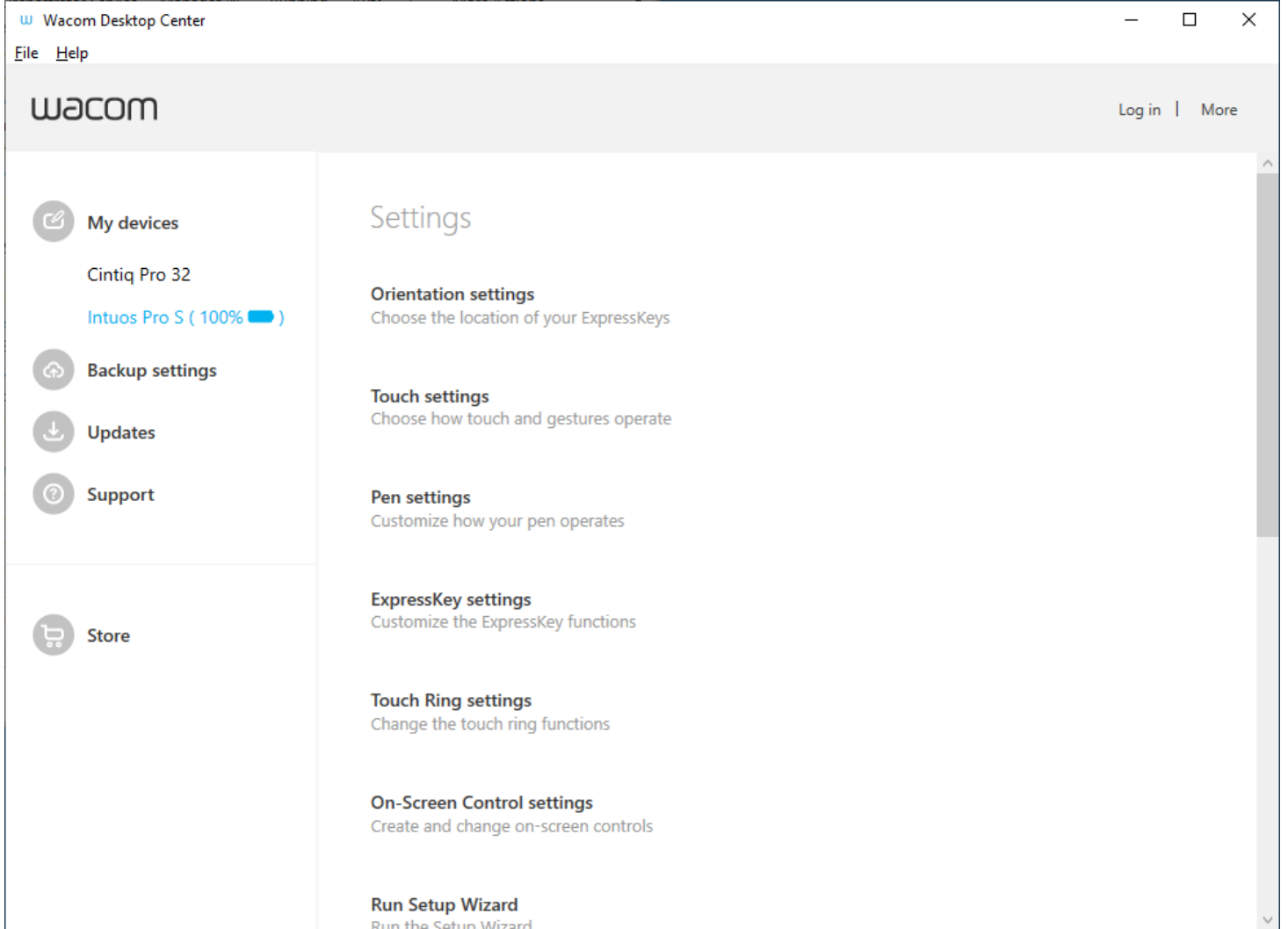

Yukarıdaki ekran görüntüsü açıklama amaçlıdır, ekranınızla eşleşmeyebilir.

Cihazın seri numarasını görüntüleme

Bilgisayarınıza bağlı durumdaki her Wacom cihazıyla ilişkilendirilen Seri Numarasını görüntülemek için Wacom Desktop Center (Wacom Masaüstü Merkezi) ekranındaki **My Devices (Cihazlarım)** ögesine tıklayın.

Yazılımı Kullanma

1. Wacom Desktop Center'da (Wacom Masaüstü Merkezi) cihazın adına tıklayın.
2. Cihazınızla ilgili olarak kullanılacak ücretsiz, cihazla birlikte gelen bir yazılım mevcutsa, Wacom Desktop Center'da (Wacom Masaüstü Merkezi) bir **Software (Yazılım)** kısmı ve bir **Redeem your software (Yazılımınızı kullanın)** bağlantısı görüntülenir.
3. **Redeem your software (Yazılımınızı kullanın)** ögesine tıklayın ve ardından dahil olan yazılımı almak için ürününüzü kaydedirin.

Cihaz ayarlarınızı özelleştirme

1. Wacom Desktop Center'da (Wacom Masaüstü Merkezi), özelleştirmek istediğiniz ilgili cihaza tıklayın.
2. Değişiklik yapabileceğiniz **Ayarlar (Settings)** arasında (cihazınıza bağlı olarak) aşağıdakiler olabilir:
 - **Pen settings (Kalem ayarları):** Kalem düğmesi tıklama davranışı, uç hissiyatı ve eğitim hassasiyeti de (kalemimize bağlı olarak) dahil olmak üzere kaleminizin nasıl çalışacağını özelleştirebilirsiniz.
 - **Pen calibration (Kalem kalibrasyonu):** Kalemle ekran imleci arasındaki hizayı kalibre edebilirsiniz.
 - **ExpressKey settings (ExpressKey ayarları):** Wacom cihazınız ExpressKeys özelliğine sahipse, düğme fonksiyonlarını özelleştirebilirsiniz.
 - **Rocker Ring:** Wacom cihazınız bir Rocker Ring içeriyorsa, Rocker Ring'in ve Center Button pozisyonlarını çeşitli ayarlara, menü ve tuş varsayılanlarına atayabilirsiniz.
 - **Touch Ring:** Wacom cihazınız bir Touch Ring içeriyorsa, Touch Ring tarafından gerçekleştirilen işlemi özelleştirebilirsiniz.
 - **Touch Strip settings (Touch Strip ayarları):** Wacom cihazınız bir Touch Strip içeriyorsa, Touch Strip fonksiyonlarını özelleştirebilirsiniz.
 - **On-Screen Control settings (Ekran Kontrolü ayarları):** Express menüleri gibi Ekran Kontrolü ayarlarının davranışını değiştirebilirsiniz.
 - **Display settings (Ekran ayarları):** Ekran cihazınızın renk ve diğer ayarlarını özelleştirebilirsiniz.
 - **Run Setup Wizard (Kurulum Sihirbazını Çalıştır):** Bkz. alt kısım.

Kurulum Sihirbazını Çalıştırma

Mevcutsa, Kurulum Sihirbazı, cihazınızı ilk kez yüklerken otomatik olarak çalışır. Seçilen cihazla ilgili faydalı özellikleri görüntülemek ve cihazınızı kaydetmek için bu sihirbazı Wacom Desktop Center'dan (Wacom Masaüstü Merkezi) istediğiniz zaman çalıştırabilirsiniz.

1. **My Devices (Cihazlarım)** bölümünden cihazınızı ve ardından (mevcutsa) **Run Setup Wizard (Kurulum Sihirbazını Çalıştır)** ögesini seçin.
2. **Start (Başlat)** ögesine tıklayın ve daha sonra ekrana gelen talimatları uygulayın.

Cihazınız hakkındaki bilgilere erişme

Documentation (Dokümantasyon) kısmı, aşağıdaki seçenekler aracılığıyla cihazınızla ilgili eğitici bilgilere erişmenize, Wacom ürününüzü kaydettirmenize veya Bluetooth kablosuz (mevcutsa) özelliğine bağlanmanıza olanak sağlar:

- **Getting Started (Başlarken):** Cihazınızla ilgili faydalı bilgilere ulaşmak için Wacom'un web sitesine gidebilirsiniz.
- **Connect by Bluetooth wireless (Bluetooth kablosuz ile bağlan):** Cihazınız tarafından destekleniyorsa, Connect Wirelessly to Bluetooth (Bluetooth ile Kablosuz Olarak Bağlan) talimatlarına erişebilirsiniz.
- **Tutorials (Eğitici Videolar):** Çeşitli özelliklerle ilgili faydalı bilgiler içeren videolara erişim olanağı sağlar.
- **User Help (Kullanıcı Yardımı):** Cihazınızla ilgili Kullanıcı Yardımı bölümüne erişmek için kullanılır.
- **Register your device (Cihazınızı kaydedin):** Wacom kimliğinizi kullanarak oturum açabileceğiniz (veya bir Wacom kimliği oluşturabileceğiniz) ve ardından cihazınızı kaydedebileceğiniz Wacom'un web sitesine erişebilirsiniz.
- **Important product information (Önemli ürün bilgileri):** Ürün Teknik Özellikleri ile Lisans ve Garantiler de dahil olmak üzere cihazınızla ilgili çevrimiçi ürün bilgilerine erişmek için kullanılır.

Ayarlarınızı kaydetme ve geri alma

Backup settings (Yedekleme ayarları) menü öğesi, Wacom kimliğinizi kullanarak Cloud'da veya yerel olarak kendi bilgisayarınızda cihaz ayarlarınızı yedekleme, geri yükleme ve sıfırlamanıza olanak sağlar.

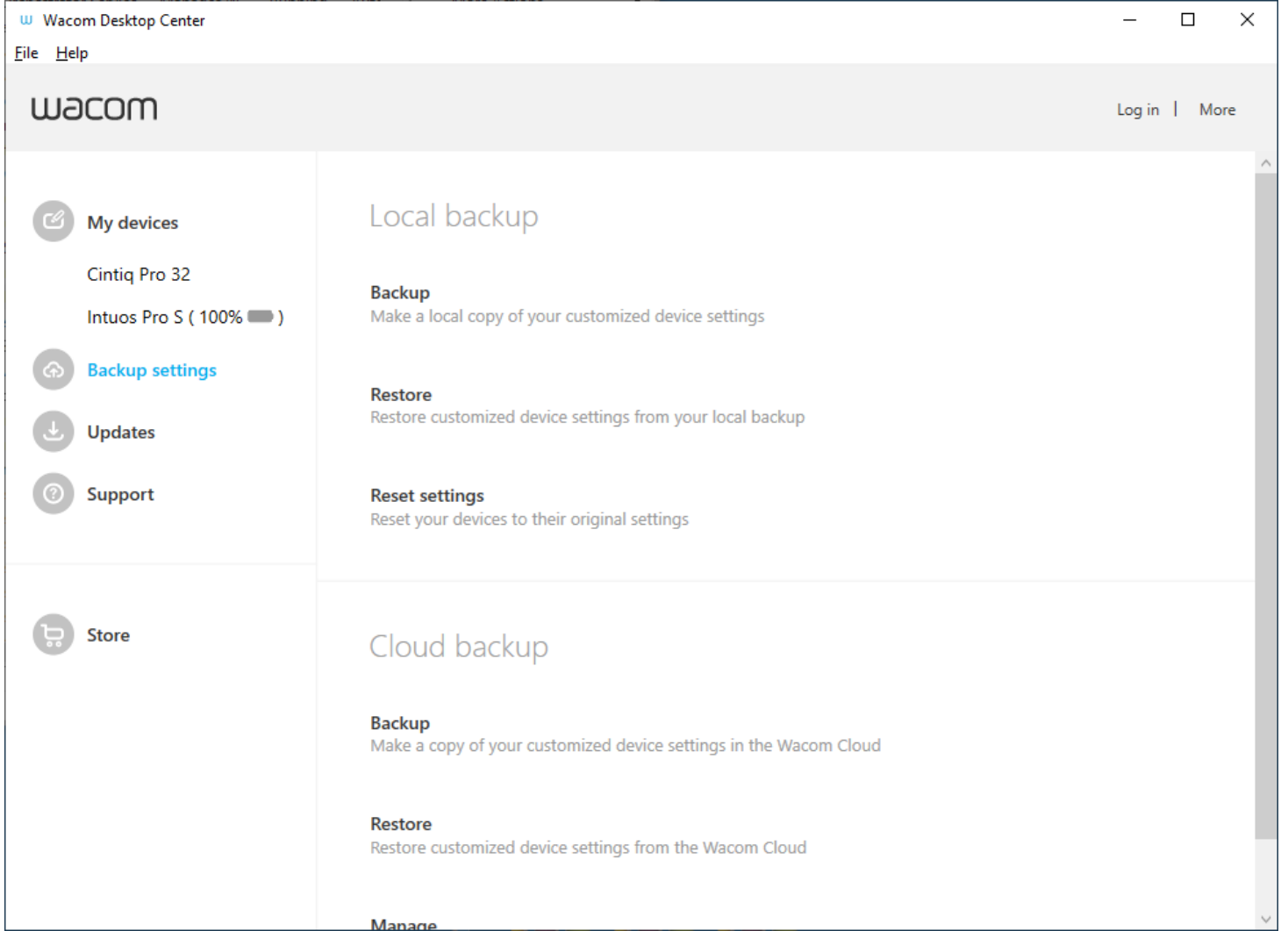

Ayarlarınızı yedekleme

1. Wacom Desktop Center (Wacom Masaüstü Merkezi) ekranınızın sol tarafındaki **Backup settings (Yedekleme Ayarları)** öğesine tıklayın.
2. **Backup (Yedekle)**: öğesini seçin
 - **Local (Yerel)**: Sabit diskinizde yedek dosyası oluşturur.
 - **Cloud (Bulut)**: Bir Wacom kimliğiyle oturum açmanızı gerektirir.

Ayarlarınızı geri yükleme

1. Wacom Desktop Center (Wacom Masaüstü Merkezi) ekranınızın sol tarafındaki **Backup settings (Yedekleme Ayarları)** öğesine tıklayın.
2. **Restore (Geri Yükle)**: öğesini seçin
 - **Local (Yerel)**: Sabit diskinizdeki bir yedek dosyasını geri almak için kullanılır.

- **Cloud (Bulut):** Buluttaki yedek dosyasını almanız için bir Wacom kimliğiyle oturum açmanızı gerektirir.

Her şeyi güncel tutun

Wacom, ara sıra Wacom destekli cihazınız (cihazlarınız) için sürücü, BIOS ve belleim güncellemeleri yayınlar. Wacom Desktop Center (Wacom Masaüstü Merkezi) ekranınızın **Updates (Güncellemeler)** kısmı, yeni güncellemeler yayınlandığında sizi uyarır.

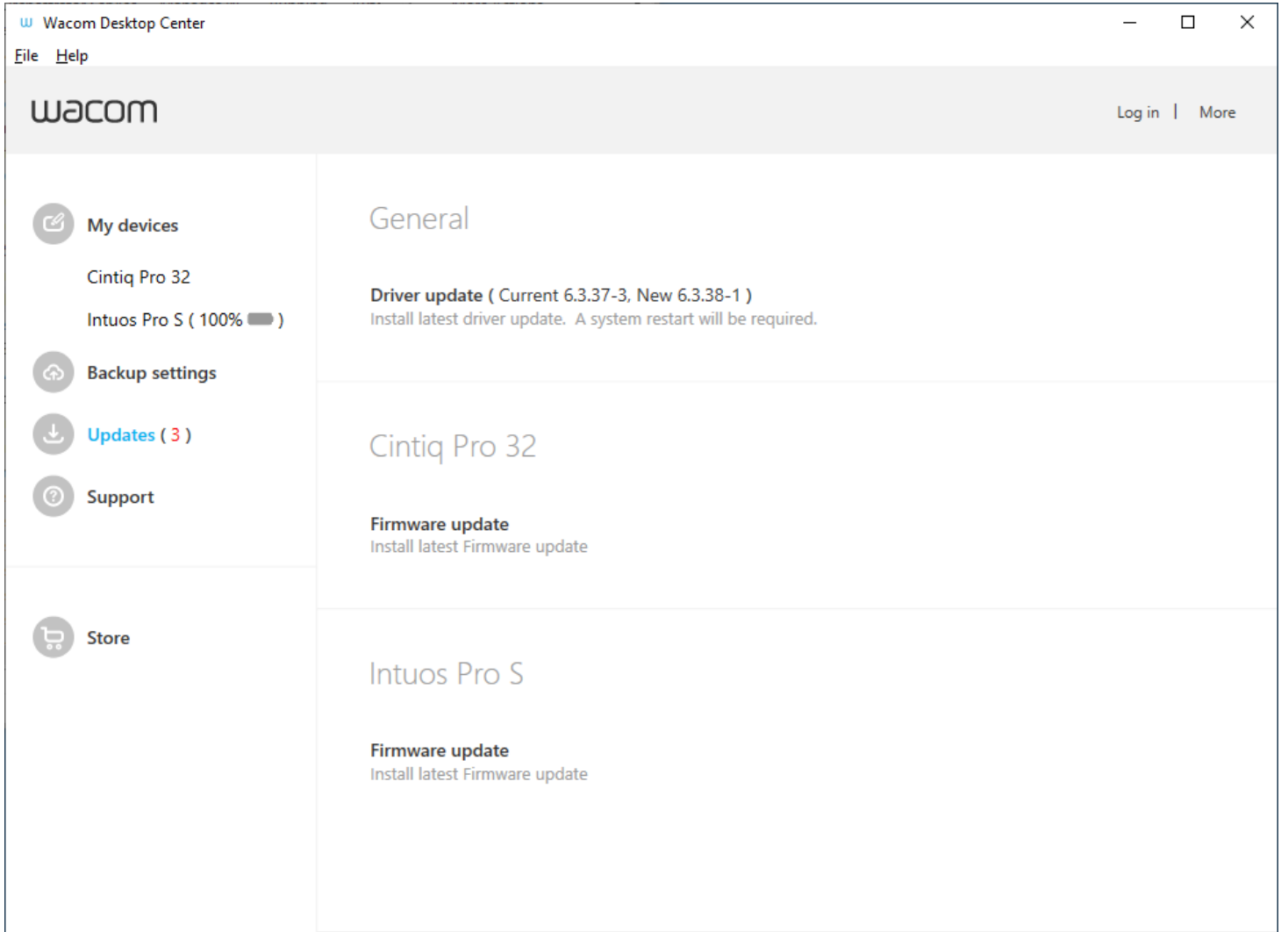

Yukarıdaki ekran görüntüsü açıklama amaçlıdır; ekranınızla eşleşmeyebilir.

Tabletinizi güncelleme

1. Herhangi bir cihaz veya bilgisayarınızda kurulu durumdaki bir sürücüyle ilgili güncellemeler mevcutsa, **Updates (Güncellemeler)** kısmı, güncelleme adedini gösteren kırmızı bir sayı ile birlikte görüntülenir.
2. **Updates (Güncellemeler)** ögesine tıklayın.
 - Güncellemeler, Wacom Desktop Center (Wacom Masaüstü Merkezi) ekranının sağ tarafında bağlantılar şeklinde kullanılabilir hale gelir.
 - Sürücü güncellemeleri **General (Genel)** kısmının altında listelenir.
 - BIOS ve belleim güncellemeleri, ilgili her bir cihazın yanında listelenir.
3. Ekrandaki talimatlara uygun olarak yüklemek için ilgili güncellemeye tıklayın. Bir yükleme sihirbazı, güncelleme işlemi sırasında sizi yönlendirir.

Ortak sorunları çözme ve yardım alma

Wacom Desktop Center (Wacom Masaüstü Merkezi) ekranının **Support (Destek)** kısmı sürücü fonksiyonlarını kontrol etmenizi, arıza teşhisi verilerini görüntülemenizi, arıza teşhisinde Wacom Desteği'ne yardımcı olmak için sürücü günlük kaydını etkinleştirmenizi ve Wacom Support sitesine erişmenizi sağlar.

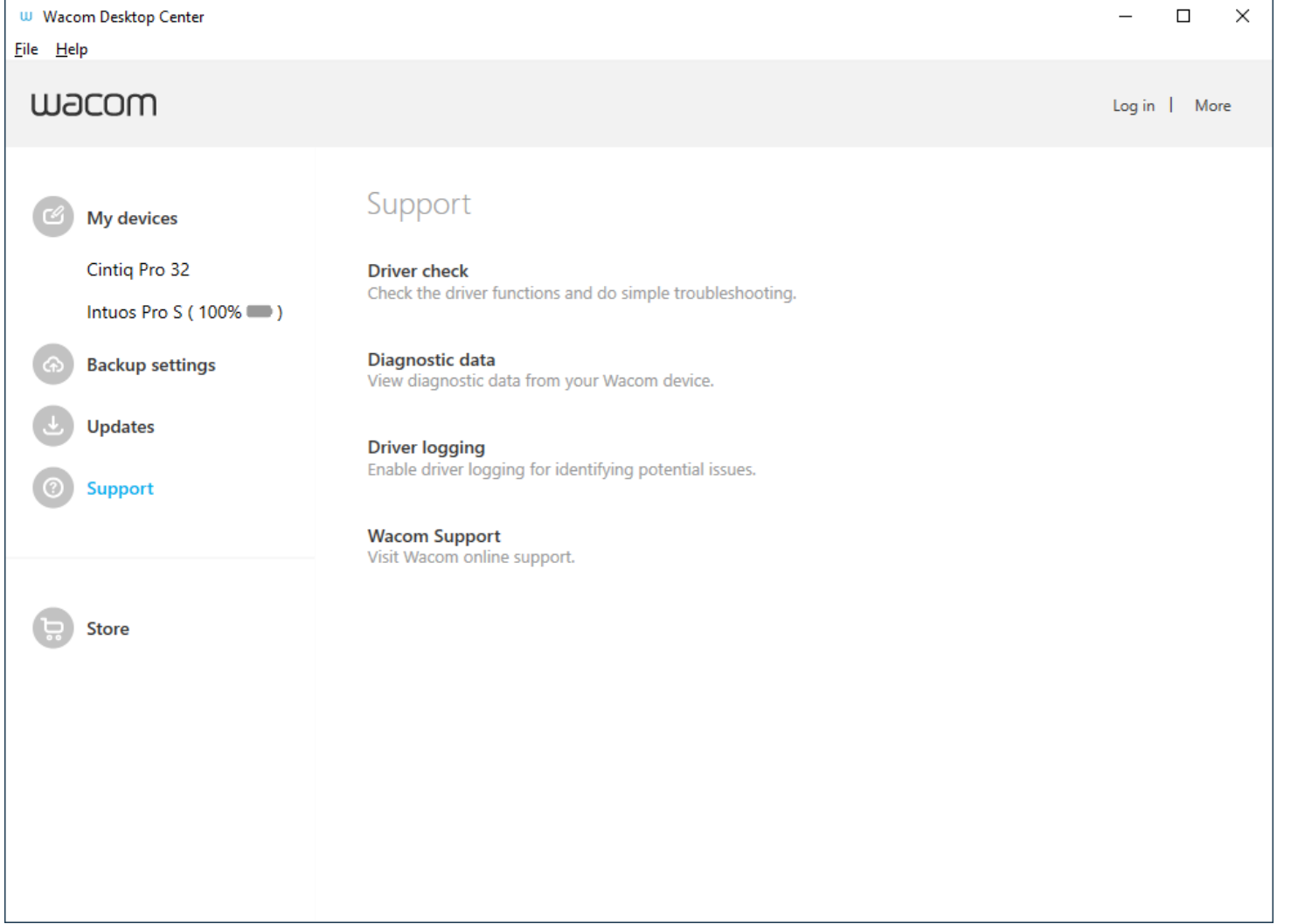

Yukandaki ekran görüntüsü açıklama amaçlıdır, ekranınızla eşleşmeyebilir.

Support (Destek) Menüsü

- **Driver check (Sürücü kontrolü):** Sürücü fonksiyonlarını kontrol eder ve sürücüyü yeniden başlatmanızı, cihazınızı sıfırlayarak varsayılan ayarlarına getirmenizi sağlayarak veya Wacom Destek Bölümü ile iletişime geçerek basit arıza teşhisi işlemleri gerçekleştirir.
- **Diagnostic data (Arıza teşhisi verileri):** Sürücünüz, cihazınız, dokunmatik cihazınız (kullanılabiliyorsa) ve kaleminizin durumuyla ilgili bir genel bakış sunar. Arıza teşhisi verilerini kullanarak ortak sorunların nasıl teşhis edileceğiyle ilgili daha ayrıntılı bilgiler için İçindekiler bölümünün **Wacom Support (Wacom Desteği)** kısmındaki başlıklara bakın.
- **Driver logging (Sürücü günlük kaydı):** Sorunları teşhis ederken Wacom Desteği'ne yardımcı olmak için sürücü günlük kaydını etkinleştirmenizi sağlar.
- **Wacom Support (Wacom Desteği):** SSS içeriklerini görebileceğiniz, çevrimiçi eğitici videolara erişebileceğiniz veya Wacom Destek Bölümü ile iletişime geçebileceğiniz [Wacom Support \(Wacom Desteği\)](#) sayfasına gitmenizi sağlar.

Wacom Ekran Ayarlarını Özelleştirme

Wacom Ekran Ayarları yardımcı programı, Kalem ekranı ayarlarını özelleştirmenizi sağlar. Ekran Ayarları iletişim kutusunu açmak için [Wacom Desktop Center \(Wacom Masaüstü Merkezi\)](#) öğesindeki **Display Settings (Ekran Ayarları)** seçeneğini belirleyin.

- Açılır menüden özelleştirilecek **Ekran (Display)**'ı seçin.
- Parlaklığı ve kontrastı gerektiği şekilde ayarlayın.
- Çalışmanız için belirli bir ekran türü kullanmak istiyorsanız bir **Color Setting (Renk Ayarı)** öğesini seçin. **Color Setting (Renk Ayarı)** menüsünde:
 - Renk Sıcaklığı ve Gama seçeneklerini kullanılabilir hale getirmek için bir **Color Temperature (Renk Sıcaklığı)** öğesini seçin.
 - Renk Boşluğu ve Gama seçeneklerini kullanılabilir hale getirmek için bir **Color Space (Renk Boşluğu)** öğesini seçin.
 - [Set Color \(Renk Ayarla\)](#) iletişim kutusunu açmak için **Custom Color (Özel Renk)** öğesini seçin ve Set (Ayarla) düğmesine tıklayın.
- Renk ayarlarınızı fabrika varsayılanlarına sıfırlamak için **Reset Color (Rengi Sıfırla)** düğmesine tıklayın.
- Ekranınıza yönelik ek ayarlar için **Advanced (Gelişmiş)** düğmesine tıklayın.
- İletişim kutusundaki mevcut ayarları kaydetmek için **Save (Kaydet)** düğmesine tıklayın.
- Son Kaydetme işleminden veya Kaydetme işlemi yapılmadıysa ekran ayarlarının belirlenmesinden bu yana yapılan değişiklikleri geri almak için **Revert (Geri Al)** düğmesine tıklayın. Böylece, ayarlar eski noktaya geri döner.

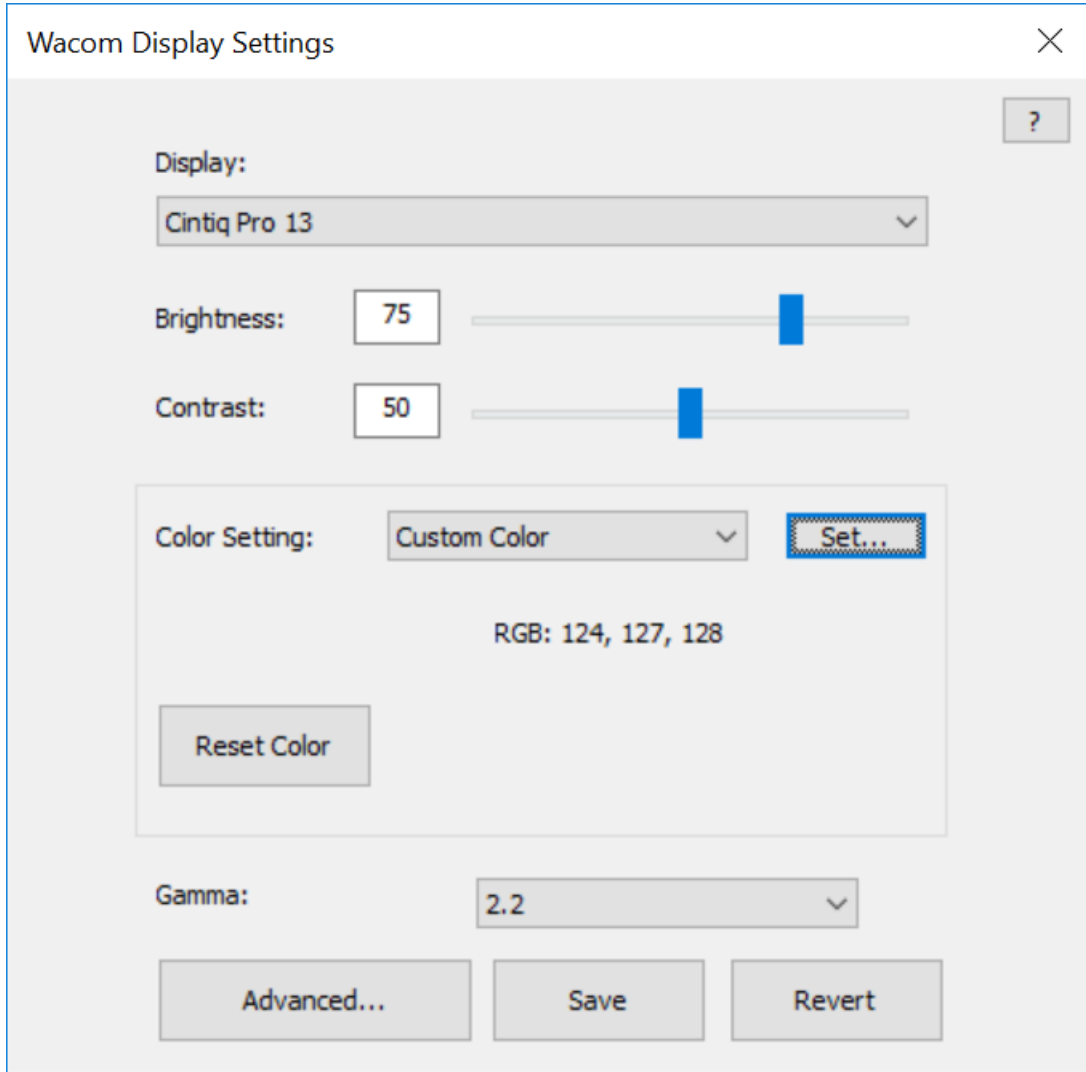

Yukarıdaki ekran görüntüsü açıklama amaçlıdır, ekranınızla eşleşmeyebilir.

Notlar:

- Kalem ekranınızda tüm ayar seçenekleri mevcut olmayabilir.

Gelişmiş Wacom Ekran Ayarlarını özelleştirme

En-boy oranı, netlik, otomatik güç kapatma ve daha fazlası gibi gelişmiş ekran ayarlarını özelleştirmek için [Wacom Display Settings \(Wacom Ekran Ayarları\)](#) altındaki **Advanced (Gelişmiş)** ögesine tıklayın.

Önemli: Aşağıda listelenen kullanılabilir seçenekler cihazınıza göre değişiklik gösterir.

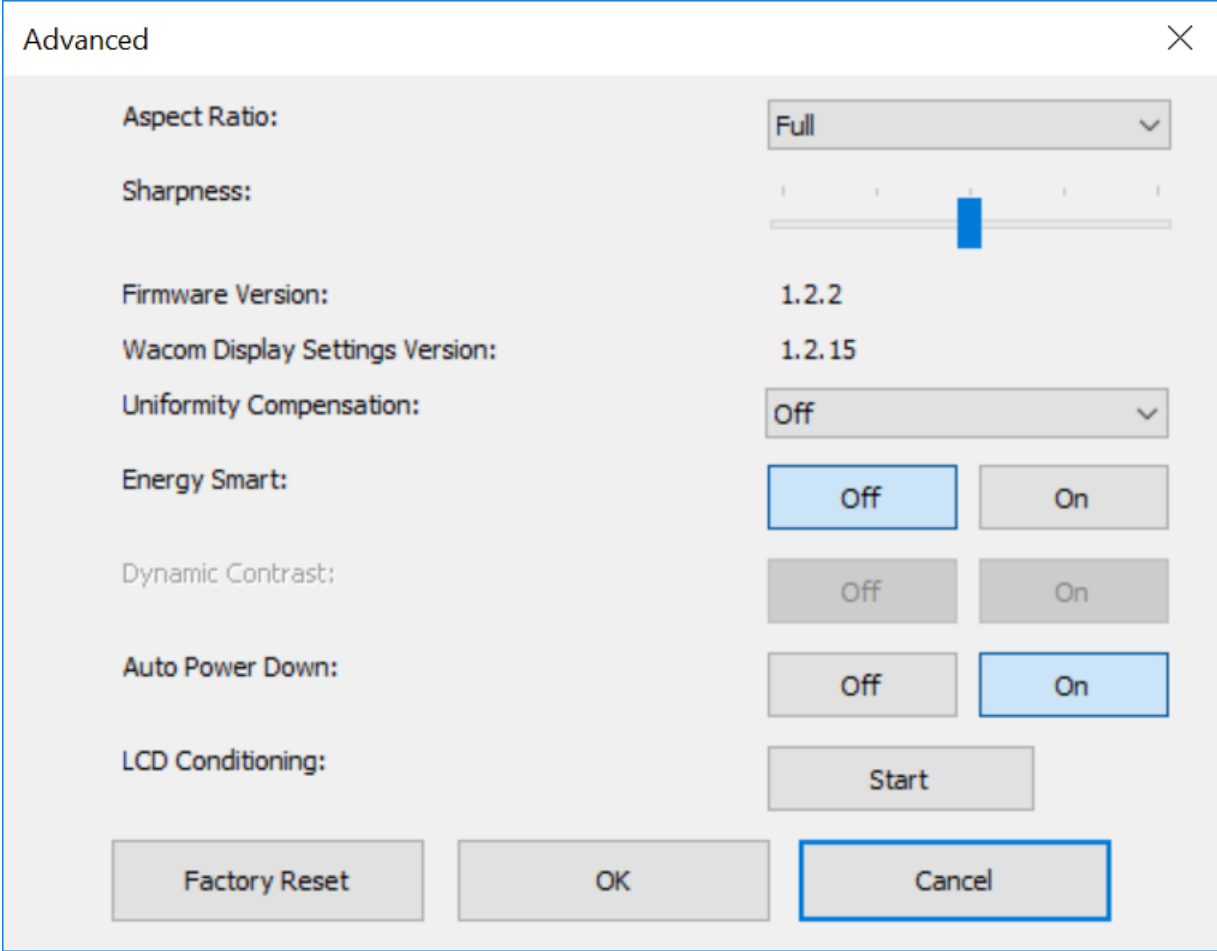

Yukarıdaki ekran görüntüsü kısmen bulanıklaştırılmıştır ve açıklama amaçlıdır, ekranınızla eşleşmeyebilir.

- **Aspect Ratio (En-Boy Oranı):** Bu ayarı, ekranda istediğiniz genişlik-yükseklik oranı görüntülenecek şekilde değiştirin.
 - **Full (Tam):** Tüm ekranı kaplar.
 - **Aspect (En-Boy):** Doğru en-boy oranını korurken ekranın mümkün olduğunca büyük bir kısmını doldurur.
 - **1:1:** Ekranı 1:1 en-boy oranında görüntüler.
- **Power LED Brightness (Güç LED'i Parlaklığı):** Güç düğmesinin LED parlaklığını ayarlar.
- **Sharpness (Netlik):** Daha net bir görüntü için bu sürgüyü sağa, daha yumuşak bir görüntü için sola kaydırın.
- **Bellenim Sürücüsü (Bellenim Sürümü):** Cihazınızda mevcut durumda yüklü olan bellemini görüntüler.
- **Wacom Display Settings Version (Wacom Görüntü Ayarları Sürümü):** Görüntü yazılımının mevcut sürümünü görüntüler.
- **Uniformity Compensation (Düzgünlük Dengelemesi):** Ekranın farklı alanlarını ortaya göre otomatik olarak ayarlamak için **On (Açık)** konumuna getirin. Bu, tüm ekranın parlaklığının ve renginin eşit olmasını sağlar.
- **Battery Mode (Pil Modu):** Bu ayar cihazınızda kullanılabiliyorsa, maksimum pil şarjı miktarını değiştirmenize olanak sağlar. Aşağıdakiler arasından seçim yapabilirsiniz:
 - **Mobile: charges battery to maximum (Mobil: pili maksimum düzeyde şarj eder):** Cihazınız tipik olarak

elektriğe bađlı deđilse ve maksimum pil řarjına ihtiyaç duyuyorsa.

- **Desktop: maximizes battery life span (Masaüstü: pil ömrünü maksimuma çıkartır):** Cihazınız tipik olarak bir güç kaynađına bađlıysa ve tam pil řarjına ihtiyaç duymuyorsa.
- **Energy Smart (Akıllı Enerji):** Kalem ekranınızın, onunla birkaç dakikadan uzun bir süre etkileşime girmemeniz durumunda uykuya dalması için **On (Açık)** düğmesine tıklayın.
- **Dynamic Contrast (Dinamik Kontrast):** Ekranınızın sabit bir kontrastı koruyacak şekilde otomatik olarak ayarlanması için **On (Açık)** düğmesine tıklayın.
- **Auto Power Down (Otomatik Güç Kapatma):** Varsayılan olarak **On (Açık)** konumdadır; bu sayede 120 dakikadan uzun bir süre boyunca kalem ekranınızla etkileşime geçmezseniz kalem ekranı otomatik olarak kapanır.
- **LCD Conditioning (LCD İyileştirme):** Renklerin ekranda uzun süre kalmaması amacıyla ekranı otomatik olarak ayarlamak için **Start (Başlat)** öğesine tıklayın. Bu, görüntünün ekranda uzun süre kalmasını önler.
- **Factory Reset (Fabrika Ayarlarına Sıfırla):** Ekran ayarlarını varsayılan ayarlarına döndürmek için bu öğeye tıklayın.

İpucu: Ekran ayarlarını deđiřtirirseniz ve ekranınız **Factory Reset (Fabrika Ayarlarına Sıfırla)** düğmesini göremeyeceđiniz kadar kararırsa klavyedeki **CTRL + ALT + R** tuřlarına basarak ekran ayarlarını varsayılan ayarlarına sıfırlayabilirsiniz.

Wacom Ekran Ayarları - Rengi Ayarla

Wacom Display Settings (Wacom Ekran Ayarları) yardımcı programının Set Color (Renk Ayarla) iletişim kutusu, Kalem ekranı ayarlarını daha fazla özelleştirmenizi sağlar. İletişim kutusunu açmak için ana [Display settings \(Ekran Ayarları\)](#) iletişim kutusundaki **Color Setting (Renk Ayarı)** menüsünden Custom Color (Özel Renk) seçeneğini belirleyin.

Cihazınız destekliyorsa aşağıdaki renk niteliklerini de ayarlayabilirsiniz:

- **Attribute (Öznitelik):** Aşağıdaki öznitelikler için RGB veya CYMK renk kaydırıcılarını ayarlar:
 - Hue (Ton): Belirli bir rengin parlaklık veya doygunlukta değişiklik olmadan genel görünümü.
 - Saturation (Doygunluk): Bir rengin derinliği.
 - Gain (Kazanım): Bir rengin aralığı.
 - Offset (Dengeleme): Bir rengin parlaklığı.

Rengi Ayarla iletişim kutusu, bağımsız RGB ve CYMK renklerini ayarlamak için kaydırıcılar sunar. Ayrıca, belirli bir rengin onatlık değerini girebilir ve ardından bu rengi kaydırıcılarla ayarlayabilirsiniz.

Set Color

Attribute: Gain

R: 124

G: 127

B: 128

Hex: 7C7F80

C: 0.031

M: 0.007

Y: 0.000

K: 0.498

OK Cancel

Yukarıdaki ekran görüntüsü açıklama amaçlıdır; ekranınızla eşleşmeyebilir.

Cihazınızın bakımı

Cihazınızın optimum performans sunmasını sağlamak için bakımı ile ilgili bu ipuçlarına uyun.

⚠ Uyarı: Cihazınızın veya kaleminizin üzerine sıvı dökmeyin. Sıvıya maruz kalma durumunda cihazlar arızalanabilir.

- Cihazlarınızı antistatik veya hafif nemli bir bez ile az basınç uygulayarak temizleyin.

⚠ Uyarı: Cihazınızı temizlemek için alkol veya deterjan kullanmayın.

- Saklamak üzere kaldırırken kablolarını cihazın çevresine sarmayın.
- Eskimiş kalem uçlarıyla yüzeyin çizilmesini önlemek için kaleminizin uçlarını sık sık değiştirin.
- Aşırı sıcaklıklardan kaçının.

Ek güvenlik önlemleri için **Önemli Ürün Bilgileri**'ni inceleyin. Bu bilgileri, cihazınız için destekleniyorsa [Wacom Desktop Center](#) ögesinde veya [Wacom Support \(Wacom Desteği\)](#) sayfasında bulabilirsiniz.

Wacom Desteđi

Kalem tabletinizde ya da kalem ekranınızda bir sorun oluřursa ekranınızda grntlenen hata mesajlarında nerilen eylemi gerekleřtirin. Sorun zlmezse řunları deneyin:

1. Src fonksiyonunu deęerlendirmek iin [Wacom Desktop Center \(Wacom Masast Merkezi\)](#) ana mensnde **Support (Destek)** ve ardından **Driver check (Src kontrol)** ęesine tıklayın ve gerekiyorsa basit sorun giderme iřlemine uygulayın.
2. Hızlı Bařlangı Kılavuzu'nu inceleyin ve tabletin doęru řekilde ayarlanmış olduęundan ve tm soketlerin ve konektrlerin yerine sıkıca oturduęundan emin olun.
3. Sorunla ilgili bilgi iin Kullanıcı Yardım'na bakın.
4. Sorununuzla ilgili bir yanıt olup olmadıęını kontrol etmek zere rnn SSS'lerini (Sık Sorulan Sorular) grntlemek iin [Wacom web sitesini](#) ziyaret edin.
5. Yeni bir src olup olmadıęını kontrol etmek ve varsa yklemek iin [Wacom Support \(Wacom Desteđi\)](#) blmne bakın.
6. Cihazınızı ve aralarınızı test edin.

Bu nerileri denemenize raęmen hala sorun devam ediyorsa [Wacom Support \(Wacom Desteđi\)](#) ile iletiřime gein. Ltfen bilgisayarınız ve řu bilgiler yanınızda bulunsun:

- Bilgisayarınızın markası, modeli ve iřletim sistemi srmnz.
- Sorun ortaya ıktıęı anda bilgisayarınıza baęlı olan cihazlar.
- Sorun ortaya ıktıęı anda kullanmakta olduęunuz yazılım uygulamasının adı ve srm.
- Sorun ortaya ıktıęı anda gerekleřenler ve iřlemleriniz.
- Ekranınızda grntlenen hata mesajlarında yazan bilgiler.
- Sorunu zmek iin kullandıęınız zmler.

Yaratıcı kalem ekranını test etme

Kalem ekranınızı bilgisayarınıza bağladığınızda ve sürücüyü kurduğunuzda ekranda hiçbir şey görünmezse aşağıdaki bağlantıları ve elemanları kontrol edin.

1. Bilgisayarınızı açın ve kullanıma hazır olana kadar bekleyin.
2. Tüm güç kabloları ya da adaptörlerin doğru bir şekilde bağlandığını ve LED durum ışıklarının açık olduğunu doğrulayın.
3. Kalem ekranınız bilgisayarınıza bağlıysa USB bağlantısını kontrol edin.
 - USB kablosunun bilgisayarınızdaki etkin bir USB bağlantı noktasına düzgün bağlandığından emin olun.
 - Kalem ekranının USB kablosunda hasar olup olmadığını kontrol edin.
 - Kalem ekranını USB hub'ına (veya USB bağlantı noktaları olan bir hub cihazına) bağlıyorsanız USB hub'ının bilgisayarınıza düzgün şekilde bağlandığından ve aktif olduğundan emin olun.
 - Bilgisayarınız açılıp başlatma işlemini tamamladıktan sonra durum LED'i yanmazsa USB bağlantı noktasınız devre dışı bırakılabilir. Kalem ekranını aktif bir USB bağlantı noktasına bağladığınızdan emin olun.
 - Kalem ekranını farklı bir USB bağlantı noktasına veya başka bir bilgisayardaki USB bağlantı noktasına bağlayın ve sorunun devam edip etmediğine bakın.
 - Kalem ekranına güç gelmemesine ilişkin sorunu giderirken en iyi sonucu elde etmek için kalem ekranını doğrudan bilgisayarınızdaki USB bağlantı noktasına takın.
 - Sistemin kalem ekranını algıladığını ve kalem ekranının çalıştığını tespit edene kadar kullanımda olan harici hub'ları geçici olarak kaldırın. Kalem ekranı düzgün çalışıyorsa kalem ekranı bağlantısını bir USB hub'ına taşıyabilirsiniz.
4. Kalem ekranınız dokunmatik özelliğini destekliyorsa bu özelliği test edin. Parmağınızı yüzey üzerinde gezdirerek ekran imlecini hareket ettirmeye çalışın. Ardından, bir öğe seçmek için tablet yüzeyine hafifçe dokunun.
 - Sürücü düzgün bir şekilde yüklenmezse temel dokunma hareketleri tanınır; ancak diğer eylem ve hareketler tanınmaz. Hareketler algılanmazsa sürücüyü tekrar yükleyin.
5. ExpressKey tuşlarını™ ve Rocker Ring'i kontrol edin.
6. Kullandığınız diğer araçları kontrol edin.
7. Bu testlerden herhangi biri başarısız olursa donanımlarınız arızalı olabilir. [Wacom Support \(Wacom Desteği\)](#) sayfasına bakın.
8. Test işleminden sonra kalem ekranınızı ve araçlarınızı, kullanmakta olduğunuz tüm özel ayarlara göre (varsa) yeniden yapılandırmak için [Wacom Tablet Properties'i \(Wacom Tablet Özellikleri\)](#) kullanın.

Kalemi test etme

Kaleminiz düzgün çalışmıyorsa ilk olarak bu çözümleri deneyin.

Not: Kaleminizdeki mevcut özellikler cihazınıza göre değişiklik gösterebilir.

1. Sürücü fonksiyonunu değerlendirmek için [Wacom Desktop Center \(Wacom Masaüstü Merkezi\)](#) ana menüsünde **Support (Destek)** ve ardından **Driver check (Sürücü kontrolü)** öğesine tıklayın ve gerekiyorsa basit sorun giderme işlemini uygulayın.
2. [Wacom Tablet Properties \(Wacom Tablet Özellikleri\)](#) bölümünde **Pen (Kalem)** sekmesine gidin ve kalem ucuna ve kalem düğmelerine atanan ayarların beklediğiniz şekilde çalışıp çalışmadığını kontrol edin.
3. Atanan ayarlar beklediği gibi çalışıyorsa bilgisayarınızı yeniden başlatın.
4. Yeniden başlatmak sorunu gidermezse sürücü yazılımınızı güncelleyin.
5. Sürücü güncellemesi sorunu çözmezse, aşağıda açıklandığı gibi Wacom Tablet Properties (Wacom Tablet Özellikleri) bölümündeki arıza teşhisi özelliğini kullanın.

Wacom Tablet Properties (Wacom Tablet Özellikleri) öğesini kullanarak arıza teşhisi uygulama

1. [Wacom Tablet Properties \(Wacom Tablet Özellikleri\)](#) öğesini açın.
2. Sisteminize bağlı birden fazla cihaz varsa **Device (Cihaz)** listesinden kalemle birlikte kullandığınız cihazı seçin.
3. **About (Hakkında)** öğesine tıklayın.
4. **Diagnose (Arıza teşhisi)** öğesine tıklayın.

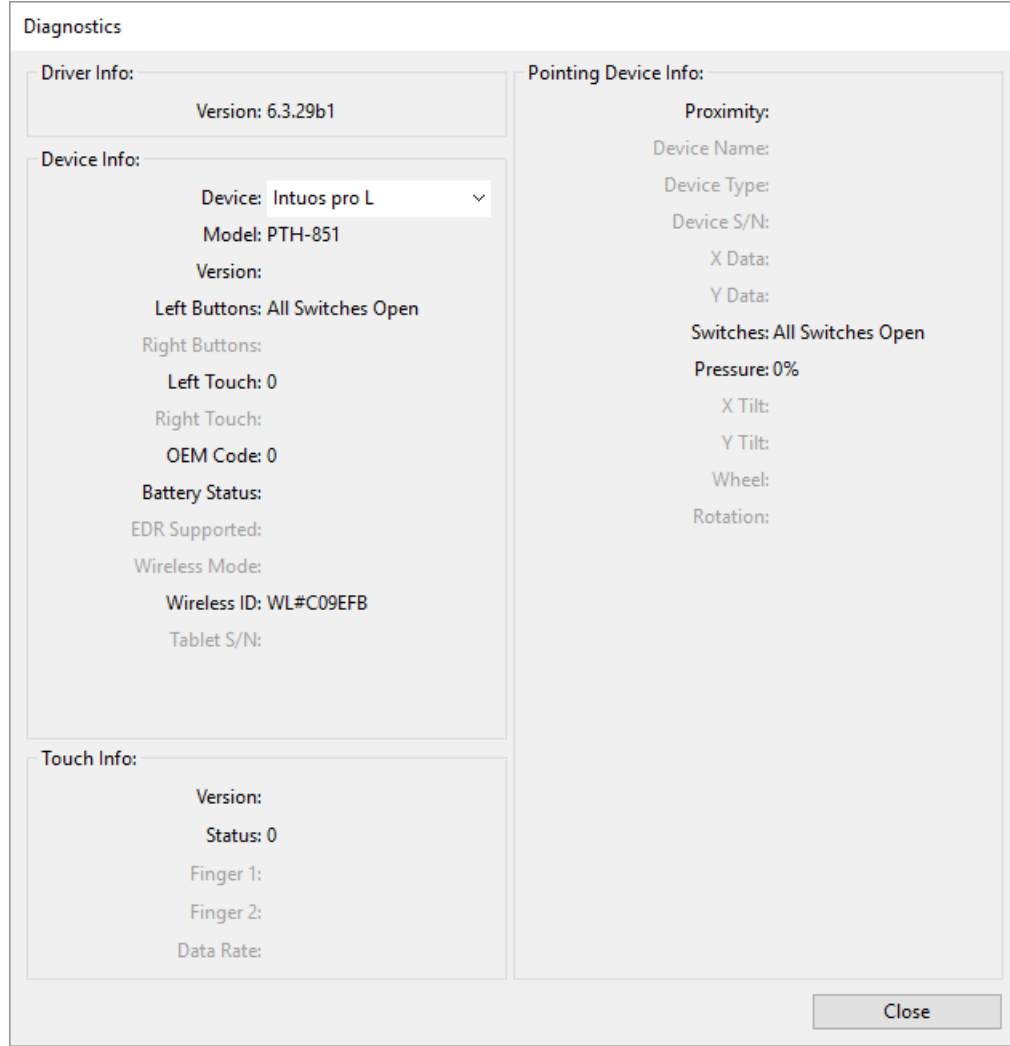

Yukandaki ekran görüntüsü açıklama amaçlıdır; ekranınızla eşleşmeyebilir.

5. **Pointing Device Info (İşaret Cihazı Bilgileri)** ögesini izlerken kaleminizi cihazın yüzeyinden 10 mm (0,4 inç) uzakta tutun. **Proximity (Yakınlık)**, **Device Name (Cihaz Adı)**, **Device Type (Cihaz Türü)** ve **Device S/N (Cihaz Seri Numarası)** öğelerinin yanında bir değer çıktığını görürsünüz.
6. Kalemi cihazın yüzeyi boyunca hareket ettirin. Siz kalemi hareket ettirdikçe **X Data (X Verileri)** ve **Y Data (Y Verileri)** değerlerinin değişmesi gerekir.
7. Cihazın yüzeyine kalemin ucuyla ve sonra da silgiyle bastırın. Siz bastırdıkça **Switches (Tuşlar)** ve **Pressure (Basınç)** değerlerinin yaklaşık %0'dan yaklaşık %100'e (tamamen bastırdığınızda) değişmesi gerekir.
8. Uç, silgi ve kalem düğmelerinin her birine tek tek basın. Kalem düğmelerinin her birine basarken kalemin ucunu cihazın yüzeyinin biraz üstünde tutun. Bunların her birine bastırdığınızda **Switches (Tuşlar)** ile ilgili sayıların şu rakamlarla eşleşecek şekilde değişmesi gerekir:
 - Kalem ucu = 1

- Kalem düğmesi (***) = 3
- Kalem düğmesi (**) = 2
- Kalem düğmesi (*) = 2, 3
- Kalem silgisi = 1
- Airbrush ucu = 1
- Airbrush kalem düğmesi = 2
- Airbrush silgisi = 1

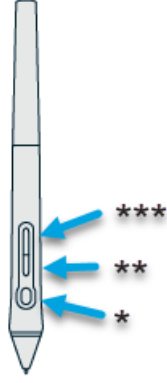

9. Kalemi dikey pozisyondayken önce sağa sonra sola doğru hareket ettirin. Sağa hareket ettirdiğinizde **X Tilt (X Eğimi)** değerinin yaklaşık +60 olarak değişmesi gerekir. Sola hareket ettirdiğinizde **X Tilt (X Eğimi)** değerinin yaklaşık -60 olarak değişmesi gerekir.
10. Kalemi dikey konumdan cihazın aşağısına ve sonra da cihazın yukarısına doğru hareket ettirin. Aşağıya hareket ettirdiğinizde **Y Tilt (Y Eğimi)** değerinin yaklaşık +60 olarak değişmesi gerekir. Yukarıya hareket ettirdiğinizde **Y Tilt (Y Eğimi)** değerinin yaklaşık -60 olarak değişmesi gerekir.
11. Art Pen'i test ediyorsanız kalemin ucunu cihazın yüzeyine yerleştirin ve kalemi yavaşça eksenini üzerinde döndürün. **Rotation (Döndürme)** değeri, siz kalemi döndürdükçe değişir.
12. Airbrush'lı test ediyorsanız parmak tekerleğini ileri ve geri hareket ettirin. Parmak tekerleği tamamen ileri konumdayken **Wheel (Tekerlek)** değerinin yaklaşık 0'a düşmesi gerekir. Parmak tekerleği tamamen geri konumdayken **Wheel (Tekerlek)** değerinin yaklaşık 1000'e çıkması gerekir.

Terimler Sözlüğü

Uygulamaya özel ayarlar. Tekil uygulamalar için özelleştirilmiş kalemli tablet aracı ve tablet ayarları. Uygulamaya özel ayarlar, uygulamayı her kullanmanızda geçerli olur.

En-Boy (Aspect). Tablet'in veya ekranın yatay ve dikey boyutu arasındaki oran.

Bluetooth. Cihazlar arasında kablosuz iletişim kurma yöntemi.

Tıklama kuvveti (Click force). Kalem ucuna tıklamak için uyguladığınız kuvvet miktarı.

Dijital Mürekkep (Digital Ink). Normal şartlarda kalem kullanılarak bilgisayarda kara kalem çizimleri, mürekkep işaretlemesi veya el yazısı biçiminde oluşturulmuş el yazısı içerikleri. El yazısı, klavyeyle yazılan metne dönüştürülebilir veya orijinal biçiminde kullanılabilir.

Ekran Değiştirme (Display Toggle). Tabletinizle tüm ekranlarda veya tek seferde bir ekranda çalışmanıza olanak tanıyan bir özelliktir. Sadece çoklu monitör sistemlerinde kullanılabilir.

Çift tıklama yardımı. Çift tıklama mesafesinin boyutunu ayarlayarak çift tıklamayı kolaylaştıran bir özelliktir.

Çift tıklama mesafesi (Double-click distance). Ekran imlecinin tıklamalar arasında hareket edebileceği ve yine de çift tıklama olarak kabul edileceği maksimum mesafe (ekran pikselleri). Çift tıklama mesafesinin artırılması, çift tıklamayı kolaylaştırır ancak bazı grafik uygulamalarında fırça darbelerinde gecikmeye neden olabilir.

Çift tıklama hızı (Double-click speed). Tıklamalar arasında geçen ve yine de çift tıklama kabul edilen maksimum süre.

Silgiye duyarlı uygulama (Eraser-aware application). Kalem silgisi için dahili destek içeren yazılım uygulaması. Bu uygulamalar, silgiden uygulama için anlamlı olan özelliklere bağlı olarak farklı şekillerde yararlanır.

Genişlet (Expand). Dokunmatik ekranda gezinirken kullanılan bir hareket. Tablet yüzeyine iki parmağınız birbirine yakın olacak şekilde dokununuz ve daha sonra parmaklarınızı birbirinden uzaklaştırın.

ExpressKey tuşları™. Kalemli tabletinizde bulunan özelleştirilebilir bileşen düğmeleri.

Parmak Tekerleği (Fingerwheel). Airbrush'ta bulunan isteğe bağlı kontrol tekerleği.

Değiştirici (Modifier). Değiştirici tuşlar arasında Windows için Shift, Alt ve Ctrl veya Mac için Shift, Kumanda, Komut ve Seçenek tuşları bulunur. Araç düğmelerinizi veya ExpressKey tuşlarınızı™, değiştirici tuş olacak şekilde özelleştirebilirsiniz.

Kalem Ucu (Nib). Değiştirilebilir kalem ucu.

Eşleme (Pairing). İki cihaz arasında sanal kablo (Bluetooth) bağlantısı oluşturma yöntemi.

Kaydırma (Pan). Dokunmatik ekranda gezinirken kullanılan bir hareket. Tablet yüzeyine parmaklarınızla dokununuz ve parmaklarınızı aynı yönde hareket ettiriniz.

Kalem girişi. Bilgisayarı kalem kullanarak kontrol etme yöntemi.

Sıkıştırma (Pinch). Dokunmatik ekranda gezinirken kullanılan bir hareket. Tablete iki parmağınız birbirinden hafifçe ayrıkken dokununuz ve daha sonra parmaklarınızı tablet yüzeyiyle birlikte hareket ettiriniz veya "sıkıştırın".

Piksel. Gösterge ekranınızın en küçük ölçü birimi.

Basınç hassasiyeti (Pressure sensitive). Wacom kalem ucunun ve silgisinin uygulanan basınç miktarını algılama özelliği. Bu özellik, basınca duyarlı uygulamalarda doğal görünümlü kalem, fırça ve silgi darbeleri yaratmak için kullanılır.

Basınca duyarlı uygulama (Pressure-sensitive application). Basınca duyarlı girişi destekleyen uygulama.

Yakınlık (Proximity). Kalem algılandığı tabletin aktif alanı üzerindeki yükseklik.

Döndür (Rotate). Dokunmatik ekranda gezinirken kullanılan bir hareket. Tablete iki parmağınız birbirinden hafifçe ayrıken dokunun ve parmaklarınızı dairesel bir şekilde döndürün, farklı yönlere kaydırın veya bir parmağınızı sabit tutup diğerini sabit parmağınızın etrafında gezdirin.

Çek (Swipe). Dokunmatik ekranda gezinirken kullanılan bir hareket. Tablet yüzeyine üç, dört veya beş parmakla dokunun ve parmaklarınızı tablet üzerinde aynı yönde hızlıca çekin.

Dokun (Tap). Dokunmatik ekranda gezinirken kullanılan bir hareket. Bir parmağınızı (veya harekete bağlı olarak birden fazla parmağınızı) tablete dokundurup kaldırın.

Eğime duyarlı (Tilt-sensitive). Kalem ucunun veya silginin araç ile tablet arasındaki eğim miktarını algılama özelliği. Bu özellik, eğime duyarlı uygulamalarda doğal görünümlü kalem, fırça ve silgi darbeleri yaratmak için kullanılır.

Dokun (Touch). Tablet üzerinde sadece parmaklarınızı kullanarak bilgisayarla etkileşime girme yöntemi. Dokunmatik girişi de denir.

Touch Ring. Kalemli tabletinizde bulunan özelleştirilebilir kontrol halkası.

Touch Strip'ler. Cintiq 22'nin arkasında yer alan özelleştirilebilir kontrol çubukları.

Dokunma sensörü (Touch sensor). Kalemli tabletinizde dokunmanın algılandığı gezinme alanı. Dokunma sensörü, aktif alanda kalır ve kalem girişini kabul etmez.

Gezdir (Track). Dokunmatik ekranda gezinirken kullanılan bir hareket. Bir parmağınızı tablet yüzeyine dokundurup hareket ettirin.

Wacom Link adaptörü: USB-C bağlantı noktası olmayan makinelerde yaratıcı kalem ekranı kullanımına yönelik adaptör.

Para ve aksesuar sipariŐi

Cihazınız iin paralar ve aksesuarlar satın almak isterseniz [Wacom Store \(Wacom MaĐazası\)](#) web sitesine gidin.

Yerel bayiniz, distribütörünüz veya bölgenize hizmet veren [Wacom Support \(Wacom DesteĐi\)](#) ile de iletişime geçebilirsiniz.

Not: Bazı para ve aksesuarlar tüm bölgelerde mevcut olmayabilir.

Gizlilik

Wacom olarak Gizliliğinize değer veriyoruz. Kullanıcı Yardımı hizmetimizi iyileştirmek için temel gezinme bilgilerini toplamak üzere analiz yöntemlerinden yararlanıyoruz.

Daha fazla bilgi için lütfen bkz. [Gizlilik Politikası](#).

Bu Belge Hakkında

Bu belge, Kullanıcı Yardımı olarak tanımlanır. Kullanıcı Yardımı; tabletler, kalemler ve aksesuarlar dahil olmak üzere Wacom cihazlarının kurulumu, özellikleri ve gelişmiş kullanımı konusunda yardım sunmak üzere oluşturulmuştur.

Kullanıcı Yardımı, Wacom cihazınızın kutusunda yer alan Hızlı Başlangıç Kılavuzu'na ek bir kaynak olarak sunulmaktadır. Hızlı Başlangıç Kılavuzu, Wacom cihazınızı hemen kullanmaya başlamanız için başlangıç ayarları veya kurulum işlemlerine ilişkin en hızlı genel bakışı sunar.

Kullanıcı Yardımı Hakkında Bilinmesi Gerekenler

Kullanıcı Yardımında, Wacom cihazınızın kullanımına ilişkin önemli bilgileri içeren ve dikkat edilmesi gereken birkaç açıklama bulunmaktadır. Aşağıdaki açıklamalar Kullanıcı Yardımında yer almaktadır:

! Önemli: Bu açıklamada cihazınızı en iyi şekilde kullanabilmeniz için gerekli olabilecek belirli bilgiler veya cihazınızla ilgili bilmeniz gereken bilgiler verilmektedir.

⚠ Uyarı: Bu açıklamada fiziksel güvenlik veya dosya ve verilerinizin güvenli yönetimi ile cihazınızın düzgün bir şekilde çalıştığından emin olmak üzere alınan en iyi uygulama önlemleri de dahil ancak bunlarla sınırlı olmamak kaydıyla cihazınızın güvenli kullanımı için gerekli olabilecek belirli bilgiler verilmektedir.

Not: Bu açıklamada verimlilik ve özellik ayrıntıları, farklılıkları veya sınırlamaları dahil olmak üzere cihazınızın kullanımına ilişkin genel bilgiler verilmektedir. Bu açıklama aynı zamanda bir özelliğin veya işlevin tüm cihazlarda mevcut olup olmadığını belirtir.

İpucu: Bu açıklamada kısayollar ve faydalı öneriler dahil olmak üzere cihazınızı nasıl kullanacağınıza ilişkin ek bilgiler verilmektedir.

Kullanıcı Yardımı, diğer faydalı veya ilgili bilgilere yönelik bağlantıları da içerir. Bir bağlantıya tıkladığınızda genellikle başka bir Kullanıcı Yardımı sayfası veya [Wacom web sitesi](#) olmak üzere başka bir URL konumuna yönlendirilirsiniz.

Kullanıcı Yardımındaki Cihaz Özellikleri

Kullanıcı Yardımı, Wacom cihazlarının özelliklerine yönelik ayrıntılı bilgiler sağlar. Buna; kullanıcıların cihazlarından en iyi şekilde yararlanmasına yardımcı olacak özellik tanımlamaları, örnekler, ekran görüntüleri ve kullanım talimatları dahildir. Bu nedenle Kullanıcı Yardımı, cihazınızda mevcut olmayan özelliklere yönelik açıklamalar içerebilir. Wacom, bahsi geçen bir özelliğin tüm cihazlarda mevcut olmadığını belirtmek için azami gayret sarf eder.

Ticari Markalar

Telif Hakkı © 2019 Wacom Co., Ltd.

Tüm hakları saklıdır. Wacom, Intuos, Cintiq ve ilgili logoları Wacom Co., Ltd.'nin ticari markaları ve/veya tescilli ticari markalarıdır.

Bu bilgilerin hiçbir bölümü, açık kişisel kullanımınız haricinde yeniden çoğaltılamaz.

Wacom güncel ve doğru bilgiler sunmak için gerekli çabayı göstermektedir. Ancak Wacom'ın teknik özellikleri ve ürün yapılandırılmalarını kendi takdirine bağlı olarak, önceden bildirimde bulunmaksızın ve bu değişiklikleri dahil etme zorunluluğu olmaksızın değiştirme hakkı mahfuzdur.

Illustrator ve Photoshop, Adobe Systems Incorporated'ın ABD'de ve/veya diğer ülkelerde tescilli ticari markaları veya ticari markalarıdır. Microsoft ve Windows, Microsoft Corporation'ın ABD'de ve/veya diğer ülkelerde tescilli ticari markaları veya ticari markalarıdır. Apple, Apple logosu ve Mac, Apple, Inc.'in ABD'de ve diğer ülkelerde kayıtlı tescilli ticari markalarıdır. ExpressKey, Ginsan Industries, Inc.'nin ticari markası olup söz konusu şirketin izniyle kullanılmıştır.

Birçok Wacom cihazı, High Definition Multimedia Interface (HDMI) teknolojisini bünyesinde barındırır. HDMI, HDMI logosu ve High Definition Multimedia Interface; HDMI Licensing LLC firmasının ticari markaları ya da tescilli ticari markalarıdır.

Bu belgede bahsedilen tüm diğer şirket ve ürün adları, ticari marka olabilir ve/veya ticari marka olarak tescillenmiş olabilir. Üçüncü şahıs ürünlerinden bilgilendirme amacıyla bahsedilmiştir ve bu ürünler, herhangi bir onay veya tavsiye niteliği taşımaz. Wacom, bu ürünlerin performansı veya kullanımına ilişkin hiçbir sorumluluk kabul etmez.



Çin topraklarında satılan ekran ürünlerinin tehlikeli maddeleri "Elektrikli ve Elektronik Ürünlerin Kullanımıyla İlgili Yönetmelikler ve Kısıtlamalar" ve "Elektrikli ve Elektronik Ürünlerde Tehlikeli Maddelerin Kullanımıyla İlgili Kısıtlamalara Yönelik Yönetim Katalogu" ve elektrikli ve elektronik ürünlerde tehlikeli maddelerin kullanımıyla ilgili kısıtlamalara uygundur. Uygunluk Değerlendirme Sisteminin Uygulanmasında Yeşil Etiket Sistemi kullanılmaktadır.

LİSANS VE GARANTİLER

TABLET SÜRÜCÜ YAZILIMI SON KULLANICI LİSANS SÖZLEŞMESİ

Bu Son Kullanıcı Lisans Sözleşmesi (bu "Sözleşme"), sizin (Yazılımı yükleyen kişi ve ilgili kişinin adına hizmet ettiği her tüzel kişilik ("Siz" veya "Sizin") ile Wacom Co. , 2-510-1 Toyonodai, Kazo-shi, Saitama 349-1148, Japonya ("Wacom") arasında yapılmaktadır. BU SÖZLEŞMEYİ DİKKATLE OKUMANIZ VE ANLAMANIZ ÖNEMLİDİR. "KABUL EDİYORUM" DÜĞMESİNE TIKLAYARAK VEYA YAZILIMI KULLANARAK YA DA YÜKLEYEREK BU SÖZLEŞMENİN BAĞLAYICILIĞINI KABUL ETMİŞ SAYILIRSINIZ. BU SÖZLEŞMENİN TÜM KOŞULLARINI VEYA BU SÖZLEŞMENİN BAĞLAYICILIĞINI KABUL ETMEDİĞİNİZ TAKDİRDE LÜTFEN "REDDET" DÜĞMESİNE TIKLAYIN. BU SÖZLEŞMEYİ KABUL ETMEDİĞİNİZ TAKDİRDE YAZILIMI KULLANMA VEYA YAZILIMA ERİŞME HAKKI ELDE EDEMEZSİNİZ.

1. TANIMLAR

- 1.1 "Belgeler", Yazılımın yüklenmesi ve kullanılmasına yönelik kullanma kılavuzları ve rehberler anlamına gelir.
- 1.2 "Ürün", Size Yazılım ile birlikte sağlanan Wacom Tablet donanımı anlamına gelir.
- 1.3 "Yazılım", Ürünle birlikte Size sağlanan Tablet Sürücüsü yazılımı ile cihaz yazılımı ve Belgeler ile Wacom tarafından bu Sözleşme altında söz konusu Tablet Sürücüsü yazılımı ve Belgeler için Size sunulacak tüm güncellemeler anlamına gelir.

2. YAZILIM LİSANSI

- 2.1 **Lisans Verme.** Wacom, bu Sözleşmenin hüküm ve koşulları uyarınca işbu belgeyle aşağıda belirtilenler için Size sınırlı ve münhasır olmayan lisans vermektedir: (a) sadece Ürünle bağlantılı olmak kaydıyla, tek bir bilgisayar veya diğer benzeri bir cihaza Yazılımın tek bir kopyasının yalnızca makine tarafından okunur şekilde yüklenmesi ve kullanılması; (b) Yazılımı yetkili olarak kullanmanızı desteklemek amacıyla Yazılımla birlikte sağlanan Belgelerin kullanılması ve (c) yedeklenen kopyada Yazılımın orijinal sürümünde bulunan tüm ticari marka, telif hakkı ve diğer mülkiyet hakları ve kısıtlı haklar bildirimlerinin, açıklamalarının ve sembollerinin korunması kaydıyla Yazılımın tek bir yedek kopyasının çıkarılması ve bu kopyanın sadece yedekleme amaçları doğrultusunda kullanılması. Önceki ifadelerin yanı sıra, eğer 18 yaşından küçükseniz, ebeveynlerinizin veya vasinizin bu Sözleşme için onayı olmadan Yazılımın lisansının verilmeyeceğini veya sağlanmayacağını kabul etmiş sayılırsınız.
- 2.2 **Kısıtlamalar.** Yazılım (Belgeler dahil), bu sözleşmeyle açıkça izin verilen durumlar veya acil kurtarma, program hatasını doğrulama ve yedekleme amaçları dışında kopyalanamaz veya kullanılmaz. Bu Yazılım; değiştirilemez, başka bir lisansa çevrilemez, dağıtılamaz, yazılımdan türemiş çalışmalar yapılamaz, teminat gösterilemez, yeniden lisanslanamaz, alt lisansı verilemez, ödünç verilemez, kiralanamaz veya uzun süreli kiraya verilemez veya Yazılım üçüncü taraf eğitimleri, ticari ortak kullanım veya hizmet bürosu kullanımı amaçları doğrultusunda kullanılmaz ve bu işlemlerin uygulanması konusunda herhangi bir üçüncü şahısa izin verilemez, herhangi bir üçüncü şahıs teşvik edilemez. Yazılım, bu kısıtlama karşısında geçerli kanun tarafından açıkça izin verilmediği sürece siz veya herhangi bir üçüncü tarafa tersine mühendislik işlemlerine tabi tutulamaz, parçalarına ayrılmaz veya kaynak koda dönüştürülemez veya Yazılımda kullanılan ve bulunan hiçbir kaynak kodu, algoritma, yöntem veya tekniğin tespit edilmesi denenemez ve bu işlemlerin uygulanması konusunda herhangi bir üçüncü taraf teşvik edilemez ve herhangi bir üçüncü tarafa imkan verilemez. Yazılım üçüncü taraflarla birlikte kullanılamaz ve bu konuda herhangi bir üçüncü tarafa izin, imkan verilemez ve herhangi bir üçüncü taraf teşvik edilemez, fakat Yazılım sadece Ürün ile birlikte kullanılabilir. Yazılımda bulunan hiçbir ticari marka, telif hakkı veya diğer mülkiyet hakkı ve kısıtlı haklar bildirimleri, açıklamaları ve sembolleri kaldırmaz veya değiştirilemez.
- 2.3 **İhracatla İlgili Sınırlamalar.** Yazılımı, Yazılımın tarafından satın alındığı bölgenin yetki alanında yürürlükteki kanunlar tarafından yetki verilen şekil dışında kullanamaz veya başka bir şekilde ihrac edemez ya da tekrar ihrac edemezsiniz. Yazılım, Yazılımı Amerika Birleşik Devletleri'nde veya Amerika Birleşik Devletleri'nden satın aldıysanız, (a) A.B.D. tarafından ambargo uygulanan herhangi bir ülkeye veya (b) A.B.D. Maliye Bakanlığı'nın Özel Olarak Belirlenmiş Vatandaşlar listesinde veya A.B.D. Ticaret Bakanlığı'nın Reddedilen Özel Kişi Listesi veya Tüzel Kişi Listesi'nde bulunan herhangi birine ihrac veya tekrar ihrac edilemez. Bu Yazılımı kullanarak, bu tür bir ülkede veya bu tür bir listede bulunmadığınızı bildirmiş ve garanti etmiş olursunuz. Ayrıca bu ürünler; sınırlama olmaksızın roket veya nükleer, kimyasal veya biyolojik silah geliştirmek, tasarlamak, üretmek de dahil olmak üzere Amerika Birleşik Devletleri'nin yasakladığı herhangi bir amaçla kullanılmayacağını kabul etmiş sayılırsınız.
- 2.4 **Atama Yapılamaz; Bir Sefere Mahsus Aktarım.** Yazılım veya bu Sözleşme altındaki hiçbir Hak veya yükümlülüğünüz, makul olmayan nedenlerle kaçınılmayan Wacom'un önceden yazılı onayı olmadan kanun gereği veya diğer yollarla aktarılamaz, atanamaz veya devredilemez. Ancak, sadece ve sadece aşağıdaki tüm koşulların karşılanması kaydıyla Yazılımı bu Sözleşme altındaki tüm Haklarınız bir

sefere mahsus olmak şartıyla Ürünü aktarmanızla bağlantılı olarak kalıcı şekilde başka bir tarafa aktarılabilir: (a) aktarımın Ürünün tüm bileşenlerini ve parçaları, tüm basılı malzemeleri ve Ürün için geçerli olan tüm diğer garantileri ve bu Sözleşme altındaki tüm Hak ve yükümlülüklerinizi içermesi, (b) Yazılımın veya herhangi bölümünün hiçbir kopyasının tarafınıza ait hiçbir ortam veya bilgisayarda tutulmaması ve (c) Yazılımı alan tarafın bu Sözleşmenin koşullarını okuması, anlaması ve kabul etmesi. Bu paragrafta yazılan koşulların ihlal edilmesi halinde bu Sözleşme altındaki Haklarınızın veya yükümlülüklerinizin aktarılması, atanması veya yetkilendirilmesi geçersiz ve hükümsüz kalır.

- 2.5 **Mülkiyet.** Wacom ve lisans veren kuruluşları, Yazılımdaki tüm patent, telif hakkı, ticari sır ve diğer fikri mülkiyet veya endüstriyel haklar ile Yazılımda yapılan geliştirmeler, güncellemeler ve türev çalışmalar da dahil olmak üzere Yazılımdaki tüm haklar, unvanlar ve menfaatleri koruma hakkını saklı tutar. Wacom, Yazılımla ilgili tüm haklar ve menfaatleri koruma hakkını saklı tutar. Bu Sözleşme altında açıkça verilen haklar dışında, tarafınıza Yazılımla ilgili açıkça veya ima yoluyla başka hiçbir hak verilmaz.
- 2.6 **Destek Hizmeti Verilmemesi.** Wacom, bu Sözleşme altında teknik destek, bakım hizmeti, yükseltme, değişiklik veya yeni sürümler sağlama konusunda hiçbir yükümlülük kabul etmez.
- 2.7 **Güncellemeler.** Wacom, kendi takdirine bağlı olarak yazılımla ilgili güncellemeleri veya yükseltmeleri kullanıma sunabilir. Wacom tarafından Size sağlanan ve Yazılımın yerine geçen, Yazılımı bütünleyen, değiştiren veya geliştiren bu tür tüm güncelleme ve yükseltmeler, bu Sözleşmenin koşullarına tabidir, bu tür bir yükseltme veya güncelleme ayrı koşullara sahip ise, bu Sözleşme veya bu Sözleşmeye ek koşullar ile ilgili bir ihtilaf olduğunda bu koşullar geçerli olacaktır.

3. GARANTİLER VE YASAL ÇÖZÜMLER

- 3.1 **Sınırlı Garantiler.** Wacom, Yazılımın Belgelere ve bu Sözleşmenin hüküm ve koşullarına uygun şekilde kullanıldığında, (a) Avrupa, Afrika veya Orta Asya' da yaşıyorsanız Yazılımın Sizin tarafınızdan ilk yüklediği, ilk indirildiği veya ilk etkinleştirildiği tarihten itibaren 2 yıl veya (b) başka bir yerde yaşıyorsanız Yazılımın Sizin tarafınızdan ilk yüklediği, ilk indirildiği veya ilk etkinleştirildiği tarihten itibaren doksan (90) gün süreyle Belgelerde belirtilen maddi performansı sunacağını garanti eder ("Garanti Süresi"). Söz konusu Garanti Süresi içinde Yazılımın söz konusu garantiye uygun şekilde çalışmaması halinde Wacom Sizden hiçbir ücret alınmadan Yazılımı onararak veya değiştirerek söz konusu uyumsuzluğu gidermek için ticari olarak makul düzeyde çaba gösterecektir. Eğer Wacom, Yazılımı onarmanın veya değiştirilmenin mümkün olmadığını, orantısız olacağını, makul bir süre içinde tamamlanamayacağını veya makul olmayan bir külfet oluşturaacağını belirlerse, Wacom, onarım veya değiştirme yerine, Sizin tarafınızdan ödenen her türlü ücrete uygun bir iskonto veya iade yapılmasını teklif edebilir. Yazılım hatalara karşı tolerans gösterilecek nitelikte değildir ve yüksek riskli etkinliklerde kullanım için tasarlanmamıştır; bu tip etkinliklerde Yazılımın kullanılması yasaktır. Wacom, temsilcileri veya bu Ürünün distribütörleri ya da bayileri tarafından verilen sözlü ya da yazılı bilgi veya öneriler hiçbir şekilde garanti oluşturmaz veya bu Sözleşme altında Wacom tarafından açıkça belirtilen garantilerin kapsamını hiçbir şekilde genişletmez. Yazılımın söz konusu garantiye uyumsuzluğu halinde, bu paragraf Wacom'un tüm sorumluluk ve yükümlülüğü üstlendiğini ve Sizin tek ve özel yasal çözümünüz olduğunu belirtir. Wacom şu konularda garanti vermez: (a) Yazılımın Sizin gereksinimlerinizi karşılaması, (b) Yazılımın, Sizin yüklediğiniz bilgisayar veya diğer cihazla uyumlu olması veya söz konusu bilgisayar ya da cihazda çalışması ya da (c) Yazılımdaki kusurların düzeltilmesi veya Yazılımın kesintisiz ya da hatasız şekilde çalışması. Bu Sözleşme, Ürün için Wacom tarafından verilen garantileri içermez. Bunlar, Wacom'un donanım için geçerli standart donanım garantisine (varsa) tabidir. Wacom, Yazılımın yetkisiz kullanılması, kötüye kullanılması, hatalı kullanılması, üzerinde değişiklik yapılması, ihmal edilmesi veya kaza sonucu hasar görmesi veya Wacom tarafından gerçekleştirilmemiş onarım ya da değişiklikler nedeniyle uyumsuzluk meydana gelmesi halinde, Wacom bu paragraf uyarınca garanti konusunda hiçbir yükümlülük kabul etmez. Yazılımın değiştirilmesi veya onarılması nedeniyle orijinal Garanti Süresi uzatılmaz.
- 3.2 **Sorumluluk Reddi.** Bu sözleşmede adı geçen açık garantiler dışında, WACOM YAZILIMLA İLGİLİ OLARAK BAŞKA HİÇBİR GARANTİ SUNMAMAKTADIR VE İŞBU BELGEYLE, YAZILIMLA İLGİLİ DİĞER TÜM TEMSİL VE GARANTİLERİ REDDETMEKTEDİR. WACOM, GEÇERLİ KANUNLAR ALTINDA İZİN VERİLDİĞİ ÖLÇÜDE, YAZILIMLA İLGİLİ OLARAK AÇIKÇA YA DA İMA YOLUYLA VERİLEN TİCARİTE ELVERİŞLİLİK, BELİRLİ BİR AMACA UYGUNLUK, YETERLİ KALİTE, DOĞRULUK, YASAL İYELİK VE İHLALSİZLİK GARANTİLERİ VE PERFORMANS BİÇİMİ, TİCARİ ALIM SATIM VEYA KULLANIM BİÇİMİNDE DOĞABİLECEK GARANTİLER DE DAHİL OLMAK ÜZERE TÜM GARANTİLERİ AÇIKÇA REDDETMEKTEDİR. BURADA BELİRTİLEN SINIRLAMALAR, TÜKETİCİLER İÇİN (YAZILIMI KURUMSAL, TİCARİ VEYA PROFESYONEL AMAÇLARLA DEĞİL, SADECE KİŞİSEL AMAÇLARI DOĞRULTUSUNDA KULLANAN KİŞİLER) BULDUKLARI BÖLGENİN YETKİ ALANINDA GEÇERLİ KANUNLARA GÖRE GEÇERLİ OLMAYABİLİR.

4. FESİH

Bu Sözleşme, feshedilene kadar geçerlidir. Ayrıca, bu Sözleşmenin koşullarına uymadığınız takdirde bu Sözleşme altındaki haklarınız ve lisanslarınız Wacom tarafından

herhangi bir bildirim veya işlem yapılmaksızın feshedilecek ve geçerliliğini yitirecektir. Bu Sözleşmenin feshedilmesi durumunda, bu Yazılımın kullanımı tamamen durdurulmalı ve Yazılım ve Yazılımın tüm kopyaları, Sizin yedek kopyanız ve tüm Belgelerle birlikte yüklediği bilgisayar veya benzeri cihazdan tamamen silinerek kurtarılamaz hale getirilmelidir. Bu Sözleşmenin sona ermesi durumunda Bölüm 1, 2.2, 2.5, 3.2, 4 ve 5 geçerliliğini koruyacaktır.

5. GENEL KOŞULLAR

- Hukuki Koşullar.** Bu Sözleşme ve bu sözleşmeyle ilişkili olarak konulan tüm maddeler herhangi bir kanun hükmü yürürlüğe konmaksızın Japonya'nın iç kanunlarına tabidir. Bu Sözleşme, Uluslararası Satım Sözleşmelerine İlişkin Birleşmiş Milletler Antlaşmasına tabi değildir. Bu Antlaşmanın bu Sözleşmede uygulanması açıkça hariç tutulmuştur. Taraflar arasında bu Sözleşmeyle veya Yazılımla ilgili olarak veya bu Sözleşmeden doğan herhangi bir ihtilaf, şikayet veya anlaşmazlık olması halinde, söz konusu ihtilaf, şikayet veya anlaşmazlık yalnızca Japonya'da bulunan Tokyo Bölge Mahkemesi tarafınca karara bağlanabilir. Wacom ve bu Sözleşmeyle bağlı olan her kişi söz konusu yetki alanı ve mahkemenin verdiği hükümlere muvafakat etmek zorundadır.
- Sorumluluğun Sınırlanması.** Hiçbir durumda, her iki taraf da dolaylı, rastlantısal, özel, sonuca bağlı veya ceza gerektiren hiçbir zarardan veya her iki taraftan ya da sözleşmeye dayalı eylem veya haksız fiil sonucu üçüncü bir taraftan kaynaklanan kar, gelir, iş, tasarruf, veri, kullanım kaybindan ya da vekaleten satın alma maliyeti nedeniyle oluşan zararlardan, diğer taraf söz konusu zararlar hakkında bilgilendirilmiş veya söz konusu zararlar öngörülmüş olsa dahi sorumlu tutulamaz. Hiçbir durumda Wacom'un burada belirtilen zararlar karşısındaki sorumluluğu Ürün için Sizin tarafınızdan ödenen gerçek tutarları aşamaz. Taraflar, Bölüm 5.2'de ve bu Sözleşmenin diğer hükümlerinde belirtilen sorumluluk sınırlamalarının ve ilgili risk payının taraflar arasındaki anlaşmanın temel ögesi olduğunu ve bu anlaşma olmaksızın Wacom'un bu Sözleşmeye girmeyeceğini kabul etmiş sayılır. Bu risk payı ve burada belirtilen söz konusu sorumluluk sınırı Wacom'un Ürün fiyatlarına yansır. Yukarıda belirtilenlerin yanında, bu Sözleşmedeki hiçbir hüküm aşağıdaki durumlarda Wacom'un Size karşı sorumluluğunu sınırlamaz: (i) Doğrudan Wacom'dan veya çalışanları ya da temsilcilerinin kaynaklanan ölüm veya kişisel yaralanma olayları veya (ii) Wacom'un veya çalışanları ya da temsilcilerinin hileli davranışları veya ihmalleri veya (iii) Wacom tarafında her türlü kastlı veya büyük ihmal sonucu ortaya çıkan kötüye kullanıma.
- Aynılabilirlik.** Bu Sözleşmedeki herhangi bir hükmün kanun dışı, geçersiz veya diğer şekilde uygulanamaz olduğunun kabul edilmesinde, söz konusu hüküm tarafların beyan edilen amaçlarına uygun şekilde uygulanacak, uygulanmadığı durumlarda ise bu Sözleşmeden ayrılmış ve silinmiş sayılacaktır. Ancak bu Sözleşmenin geri kalan hükümleri geçerliliklerini koruyacak ve tam olarak yürürlükte kalacaktır.
- Kanunlara Uygunluk.** Bulduğunuz veya Yazılımı indirdiğiniz veya kullandığınız ülke veya bölgede uygulanan ihracat kanunları ve yerel kanunlar da dahil olmak üzere geçerli tüm kanun ve düzenlemelere tam olarak uymalısınız. Burada belirtilenlerin umumiyetini sınırlamaksızın, Yazılım veya Yazılımla doğrudan ilgili hiçbir ürün geçerli kanunlarca kısıtlanan veya yasaklanan herhangi bir hedefe, kişiye veya kuruluşa Siz veya temsilcileriniz tarafından ihraç edilemez, yönlendirilemez veya aktarılamaz.
- Sözleşmenin Tamamı; Genel.** Bu Sözleşme, taraflar arasındaki sözleşmenin tamamını oluşturur ve bu Sözleşmenin maddeleriyle ilgili yazılı veya sözlü önceki tüm sözleşme veya temsililerin yerine geçer. Bu, Siz ve Wacom arasında herhangi bir iş ortaklığı, ortak girişim, işveren-çalışan, acente veya imtiyaz veren-imtiyaz alan taraf ilişkisi olarak yorumlanamaz. Bu belgede geçen her başlık, alt başlık veya bölüm başlığı kullanım kolaylığı amacıyla yerleştirilmiştir ve hiçbir şekilde bu belgede geçen hiçbir bölümü tanımlamaz ya da açıklamaz. Yükümlülüklerinin yerine getirilememesi veya ihlal edilmesi halinde bu Sözleşmeden ancak yazılı olarak feragat edilebilir ve bu feragat müteakip yükümlülüklerin yerine getirilememesi ve ihlal durumları için feragat oluşturmaz.

TABLET SÜRÜCÜSÜ - GİZLİLİK BİLDİRİMİ

Bu Gizlilik Bildirimi, Wacom Co. Ltd. ve yan kuruluşlarının (topluca "Wacom Group") sağladığı Tablet Sürücü Yazılımı ("Tablet Sürücüsü") içindir. Bu Gizlilik Bildirimi, Tablet Sürücüsü kullanımınız için geçerlidir. Tablet Sürücüsünü kullanmadan önce lütfen bu Gizlilik Bildirimini inceleyin.

1. TANIMLAR

- "Kişisel Veriler", tek başına veya erişebileceğimiz diğer bilgilerle birlikte tanımlanmış veya tanımlanabilir bir birey olarak Sizinle ilgili olan herhangi bir bilgi anlamına gelir.
- "Kullanıcı", Tablet Sürücüsünü kullanan bir kişi anlamına gelir.
- "Wacom", "biz", "bizim" veya "bize", Wacom Group'da Kişisel Verilerinizi işlemeden sorumlu ilgili şirket anlamına gelir. Wacom Group şirketlerinin listesi <https://www.wacom.com/about-wacom/our-passion/our-company> adresinde bulunabilir.

2. WACOM GİZLİLİK POLİTİKASI VE ÇEREZ BİLDİRİMİ

- Wacom, gizliliğinize saygı duyar ve gizliliğinizi koruma sorumluluğunu ciddiye alır ve Kişisel Verilerinizi Wacom Gizlilik Politikası ve Wacom Çerez Bildirimine uygun olarak ve ilgili gizlilik yasalarına uygun olarak işleyecektir. Wacom Gizlilik Politikasına <https://www.wacom.com/privacy> Wacom Çerez Bildirimine <https://www.wacom.com/cookie-notice> adreslerinden erişilebilir.
- Web sitesine erişerseniz, çevrimiçi hizmetleri kullanırsanız veya Wacom tarafından sunulan bulut servisine abone olursanız belirli bilgiler toplanacaktır. Bilgileriniz, ilgili Wacom Gizlilik Politikasına uygun olarak tarafımızca işlenecektir.
- Tablet Sürücüsü, bulut ve Wacom'un ("Wacom Hizmetleri") diğer çevrimiçi hizmetlerine kaydolma ve kullanma seçeneğini sunar. Kaydolma isteğe bağlıdır. Bunu yaparsanız belirli Kişisel Verileri girmeniz gerekecektir; Toplama, işleme ve kullanım ilgili Wacom Gizlilik Politikası tarafından yönetilmektedir. İçeriğiniz, Tablet Sürücüsünü kullandığınız Donanım aygıtınızın yerel belleğinde saklanır. Wacom Hizmetleri için kaydolduysanız ve ilgili gizlilik yasalarına uygun olarak (vakada Kişisel Veriler de olabilir) daha sonra Wacom Hizmetleri ile senkronize edilir.
- Wacom Group işleyişinin küresel niteliği nedeniyle Kişisel Verileriniz, yerel yargı alanınızın dışında işlenebilir. Ancak, Kişisel Verilerinizin yargı alanınızın dışındaki herhangi bir yere aktarılması veya saklanması, geçerli gizlilik yasalarına uygun olarak yapılmaya devam edecektir. Daha fazla ayrıntı için Wacom Gizlilik Politikası'na bakın.

3. OTOMATİK TOPLANAN BİLGİLER - GOOGLE ANALYTICS

Tablet Sürücüsünü kullandığınızda aşağıda açıklandığı gibi bazı bilgiler Tablet Sürücüsünün iyileştirilmesi, hataları giderme, Tablet Sürücüsünün işlevlerinin sağlanması, hizmetlerin yönetilmesi ve Tablet Sürücüsünün genel performansının iyileştirilmesi gibi amaçlarla otomatik olarak toplanabilir. Bu tür bilgiler toplu kullanım verilerini, teknik oturum bilgilerinizi ve Donanım aygıtınız hakkındaki bilgileri içerir.

- Google Analytics.** Bu Gizlilik Bildirimindeki "Kabul Et" düğmesini tıklayarak, 1600 Amphitheatre Parkway, Mountain View, CA 94043, ABD adresinde bulunan Google Inc. ("Google") tarafından sağlanan bir web analiz hizmeti olan Google Analytics'in kullanımını kabul etmiş olursunuz. Google Analytics, Tablet Sürücüsünün nasıl kullanıldığını analiz etmemize yardımcı olur. Bu popüler analiz aracı hakkında daha fazla bilgiyi buradan edinebilirsiniz: <http://www.google.com/analytics/index.html>. Google Analytics ziyaretçi etkileşimlerini izler; örneğin kullanıcılarımızın kullandığı Tablet Sürücüsünün hangi fonksiyonları en popüler olanıdır, Tablet Sürücüsünün günün hangi saatinde kullanılır, ziyaretçilerin Tablet Sürücüsünü önceden kullanıp kullanmamışlar mı ve diğer benzeri bilgiler. Tablet Sürücüsü kullanımınızla ilgili bilgiler normal olarak ABD'de bir Google sunucusuna aktarılır ve burada saklanır. IP adresi anonimleştirme işlevi Tablet Sürücüsünde etkinleştirildiği için IP adresiniz, Avrupa Birliği Üye Devletleri veya Avrupa Ekonomik Alanı Anlaşmasının diğer sözleşmesiz devletleri dahilinde öncelikle Google tarafından kısıtlanacaktır. Sadece istisnai durumlarda Google tam IP adresini ABD'de bir Google sunucusuna aktarır ve orada kısıtlar. Tüm bu bilgiler anonimleştirilir. Google, Google Analytics verilerinizin gizliliğini ve güvenliğini ciddiye alır; verilerinizi nasıl koruduğu hakkında daha fazla bilgiyi buradan edinebilirsiniz: <http://www.google.com/analytics/learn/privacy.html>. Google Analytics'i kullanım dışı bırakarak onayınızı istediğiniz zaman geri çekebilirsiniz. Onay geri çekme seçeneği Wacom Masaüstü Merkezi'ndeki / Daha fazlası / Gizlilik Ayarları altında bulunabilir.

4. İLETİŞİM BİLGİLERİ

Bu Gizlilik Bildirimi veya Kişisel Verilerinizle ilgili herhangi bir sorunuz, isteğiniz veya endişeniz varsa lütfen ilgili Wacom Gizlilik Politikasında belirtilen e-posta adresinden veya privacy-eula@wacom.com e-posta adresimizden bize ulaşın.

5. BU GİZLİLİK BİLDİRİMİNE YAPILACAK DEĞİŞİKLİK VE GÜNCELLEMELER

Bu Gizlilik Bildirimi periyodik olarak gözden geçirilebilir. Düzeltmeler, Wacom tarafından gönderildiğinde ve Tablet Sürücüsü aracılığıyla kullanıma sunulduğunda etkili olacaktır.

SINIRLI GARANTİ

(AVRUPA, AFRIKA VE ORTA DOĞU)

WACOM ürünün ilk sahibi olarak size (bundan sonra "siz" veya "müşteri" olarak anılacaktır), normal kullanım ve hizmet koşullarında satın alma tarihinde başlamak üzere ve ürünün satın alınmadan önce kullanılmamış olması kaydıyla iki (2) yıllık garanti süresinde ürün donanımında malzeme ve işçilik kusurları olmayacağını garanti eder. Normal yıpranma ve aşınma nedeniyle parçalarda (ör. kalem uçları) oluşan kusurlar garanti kapsamında değildir. Ayrıca WACOM, ürünle birlikte sağlanan veri taşıyıcılarda satın alma tarihinden itibaren altı (6) aylık süre boyunca normal kullanım koşullarında malzeme ve işçilik kusurları olmayacağını garanti eder. Geçerli garanti süresinde herhangi bir yazılım hariç olmak kaydıyla ürünün kusurlu olduğu görülürse ürünün adınız, adresiniz, telefon numaranız, sorunun açıklaması ve orijinal faturanın bir kopyasıyla birlikte orijinal ambalajında satış noktasına derhal iade edilmesi gerekir. Müşteri, ürünün bu amaç için satış noktasına taşınması sırasında göreceği olası her türlü hasardan veya kaybolmasından sorumlu olacaktır.

Bu garanti kapsamında WACOM'un yegane yükümlülüğü ve sorumluluğu, WACOM'un seçimine bağlı olarak kusurlu olduğu belirlenen ve geçerli garanti süresinin içinde iade edilmiş ürünün veya ürün parçalarının onarılması veya değiştirilmesi olacaktır. Aşağıdaki durumlar söz konusu olduğunda WACOM, ürünün onarılacağını veya değiştirileceğini garanti etmez: (a) üründeki hasarın nedeni kaza, kötü kullanım, uygunsuz kullanım, ihmâl veya yetkisiz değişiklik ya da onarım ise; (b) ürün, WACOM tarafından sağlanan talimatlara göre kullanılmamış veya saklanmamışsa; (c) hasarın nedeni, ürün parçalarının normal yıpranması ve aşınması ise veya d) WACOM tarafından takılan seri numarası çıkarılmış veya okunamaz halde ise. Ürünün satın alınmasıyla bağlantılı olarak sağlanan tüm açıklamalar, çizimler, teknik özellikler, numuneler, modeller, bildirimler veya benzeri materyaller, ürünün sizin gerekliliklerinize karşılık geldiğine veya bu gereklilikleri karşılayacağına dair açık bir garanti olarak yorumlanamaz. Yasalar uyarınca verilen garanti bu durumdan etkilenmez. İlgili yasal hükümler uyarınca üründeki kusurlara ilişkin hak taleplerinde bulunabilirsiniz.

Sözleşmeden doğan yükümlülüklerle ilgili olarak sözleşmenin amacını tehlikeye atan nitelikte kusurlu ve ciddi bir ihlal yapılması veya hasarın nedeninin kasıtlı davranışlar veya ihmaller ya da ağır ihmaller olması halinde WACOM, sadece kendisinden ve temsil yetkisi verdiği vekillerden sorumlu olacaktır. Sözleşmeden doğan ciddi bir yükümlülük, diğer tarafın tipik olarak bekleyeceği gibi sözleşmenin uygun şekilde icra edilmesi için önemli bir yükümlülüktür. Sözleşmeden doğan böyle ciddi bir yükümlülüğün kusurlu ihlalinin nedeni kasıt veya ağır ihmâl değilse bir tarafın yükümlülüğü, sözleşme için tipik olarak kabul edilecek ve sözleşmenin imzalanması sırasında makul ölçüde öngörülebilen bu hasarlarla sınırlı olacaktır. Bu Şartların ve Hükümlerin yükümlülüğü engellemesi veya sınırlaması halinde bu aynı zamanda, ilgili tarafın yöneticilerinin, çalışanlarının, vekillerinin ve yüklenicilerinin kişisel yükümlülüğü için de geçerli olur. Ürün sorumluluğu yasanın (Produkthaftungsgesetz) hükümleri bundan etkilenmez. Bu garanti kapsamında bir hak talebinde bulunulması durumunda bunun izin verilen sürenin veya garanti kapsamının dışında ise ya da ürün kusurlu değilse müşteri, ilgili masrafları WACOM'a tazmin edecektir. Bu sınırlı garanti, satıcının kayıtlı ofisinin AB veya İzlanda, Norveç, Jersey, İsviçre, Rusya, Ukrayna, Hırvatistan, Sırbistan, Tunus, Türkiye, Suriye, Lübnan, Ürdün, İsrail, Mısır, Birleşik Arap Emirlikleri, İran veya Güney Afrika'da bulunması durumunda geçerli olur. Bu garanti, Almanya yasalarına tabidir. Ancak Uluslararası Satım Sözleşmelerine ilişkin Birleşmiş Milletler Antlaşması'nın geçerliliği açıkça hariç tutulmuştur. Müşterinin kamu hukuku uyarınca bir tüccar, tüzel kişi veya fon olması halinde Almanya'daki Düsseldorf şehri, tarafların arasında sözleşme ilişkisinin oluşturulması, yönetilmesi veya sonlandırılması sonucunda bu sözleşme ilişkisinin doğan tüm hak talepleri ve tüm anlaşmazlıklar için yegane yargı yetkisi alanı olacaktır. Yargı yetkisi alanı sözleşmesi aynı zamanda, Almanya'da genel bir yargı yetkisi alanına sahip olmayan müşteriler için de geçerli olacaktır. Yasal hükümler nedeniyle dava için farklı bir yegane yargı yetkisi alanının belirlenmesi gerekirse yargı yetkisi sözleşmesi geçerli olmayacaktır. Üstelik WACOM, müşterinin genel merkezine dava açma yetkisine sahiptir. Bu sınırlı garantinin hükümlerinden biri geçersizse veya geçersiz hale gelirse diğer hükümlerin geçerliliği eksiksiz veya kısmi bir şekilde sürecektir. Bir hükmün geçersiz olması durumunda geçersiz düzenlemeye en fazla benzeyen ve yasalar uyarınca izin verilen düzenleme bunun yerini alacaktır. Bu sözleşmeyle ilgili sorularınız varsa veya başka bir nedenle WACOM ile irtibata geçmek istiyorsanız lütfen şu adresten bize yazın:

Wacom Europe GmbH
Völklinger Straße 1
40219 Düsseldorf
Almanya

Önemli Ürün Bilgileri

Sürüm 1.0 A312020

Tüm hakları saklıdır. Bu belgenin hiçbir bölümü, açık kişisel kullanımınız haricinde çoğaltılamaz.

Wacom, bu yayını konuya ilişkin bildirimde bulunma zorunluluğu olmaksızın revize etme hakkını saklı tutar.

Wacom, bu belgede güncel ve doğru bilgileri sağlamak için azami gayret sarf eder. Ancak Wacom teknik özellikleri ve ürün yapılandırılmalarını kendi takdirine bağlı olarak, önceden bildirimde bulunmaksızın ve bu değişiklikleri bu belgeye dahil etme zorunluluğu olmaksızın değiştirme hakkını saklı tutar.

Yukarıda belirtilen yıl, bu belgenin hazırlandığı tarihi ifade eder. Ancak "belgenin" kullanıcılara yayınlanma tarihi, ilgili Wacom ürününün pazara lanse edilmesiyle aynı tarihe denk gelir.

©2020 Wacom Co., Ltd. Tüm hakları saklıdır. Wacom ve logoları Wacom Co., Ltd. şirketinin ticari markaları ve/veya tescilli ticari markalarıdır. Diğer tüm şirket ve ürün adları, ilgili sahiplerinin ticari markaları ve/veya tescilli ticari markalarıdır.

Tüketicinin Kendi Yapabileceği Bakım, Onarım veya Ürünün Temizliğine İlişkin Bilgiler

Asla ürününüz çalışırken temizlemeyiniz. Sadece dış yüzeyi nemli bir bez ile hafifçe temizlenebilir. Benzin, tiner ve benzeri çözücü maddeler ile temizlemeyiniz. Ürünün içerisinde bakım yapılabilecek bir kısım yoktur. Arıza durumunda yetkili servis istasyonları veya cihazı temin ettiğiniz yetkili satıcıya müracaat ediniz. Ürünün içindeki yongaların yanması ve işlevini yitirmesi, elektronik devre kartı üzerinde bulunan veri yolları arasında çiziklerin oluşması ve yol kopmaları ürünün garantisini sona erdirir.

Garanti dahilinde teknik bakımın sadece yetkili servis istasyonlarında yapılması gerekmektedir.

Bakım, Onarım ve Kullanımda Uyulması Gereken Kurallar

- Ürününüzü teslim alırken, fiziksel bir hasar olup olmadığını ve ürününüz ile birlikte verilmesi gereken aksesuarların tam olup olmadığını kontrol ediniz. Bu tür durumlarda, satın alma tarihinden başlayarak yasal süre içerisinde satıcınıza başvurunuz. Aksi durumda yapacağınız talepler geçersiz sayılacaktır.
- Ürününüzü kurarken, kullanırken ve daha sonra bir yer değişikliği esnasında sarsmayın, düşürmeyiniz, darbe, ısı, nem ve tozdan zarar görmemesine dikkat ediniz.
- Ürünü kullanmadan önce "Tanıtma ve Kullanma Kılavuzunu" dikkatlice okuyunuz ve kullanım kılavuzunda tarif edildiği şekilde kullanınız.
- Ürününüz bilgisayara bağlanmadan önce varsa sürücülerinin ve programlarının yüklenmesi gerekmektedir.
- Ürününüzü bilgisayara bağlarken bağlantı elemanlarının zarar görmemesine dikkat ediniz.
- Kullanım kılavuzundaki şartları yerine getirdikten sonra ürün ilk çalıştırmada çalışmaz ise bağlantıları kontrol ediniz. Problem devam ederse satıcınızı ya da Yetkili Teknik Servisi arayarak destek isteyiniz.
- Size sorulacağı için ürününüzün seri numarasını ve satın alma tarihini not ediniz.
- Ürünü her zaman yüzeyi temiz ve sağlam yüzeyler üzerinde kullanınız. Üzerine herhangi bir sıvı madde dökmeyiniz. Islak ve kirli yüzeylerde kullanmayınız.
- Ürününüzü çevresinde manyetik ürünler çalışırken kullanmayınız.
- Korumalı kapakları çıkartmaya çalışmayınız.
- Ürünün pille çalışan bölümlerinde, pil olarak üreticinin sağladığı/önerdiği Alkalin veya şarjlı tipteki pilleri kullanınız. Standart tipteki piller bittikten sonra bekletildiklerinde veya şarj edildiklerinde, sızdırdıkları kimyasallarla ürününüze zarar verebilir. Ürününüzün kimyasal etkilerle hasar görmemesini sağlayınız.
- Yalnızca üretici tarafından sağlanan orijinal aksesuarları kullanınız. Onaylanmamış aksesuarların kullanılması ürüne zarar verebilir.
- Ürün üzerindeki etiketleri ve S/N ibareli barkodu kaybetmeyiniz, yırtmayınız, çıkarmayınız, karalamayınız.
- Ürünün içindeki yongaların yanması ve işlevini yitirmesi, elektronik veri kartı üzerinde bulunan veri yolları üzerinde çiziklerin oluşması, voltaj değişimlerinden, elektrik tesisatından veya topraklamalardan kaynaklanan arızalar kullanıcı hataları kapsamındadır.
- Ürünün içinde kullanıcının yapabileceği hiçbir onarım yoktur. Sadece dış yüzeyi hafif nemli bez ile temizlenebilir.
- Penta Teknoloji Ürünleri Dağıtım Ticaret A.Ş. yetkili servis elemanlarından başka kişi ya da kurumlarca ürüne fiziksel müdahalede bulunulmamalıdır.
- Ürünle ilgili bir sorun olduğunda ürünü garanti belgesi ve fatura fotokopisi ile satın aldığınız bayi aracılığıyla yetkili teknik servisimize gönderebilirsiniz.

Kullanım sırasında insan veya çevre sağlığına tehlikeli veya zararlı olabilecek durumlara ilişkin uyarılar

Ürünün veya ürün ambalajının üzerinde bu sembolün görülmesi halinde bu atık, ev eşyası atığı olarak atılamaz. Atığınızı, elektrikli ve elektronik cihazların geri dönüşümü için uygulanabilir geri alma şemasına göre ele alarak atmalısınız. Bu donanımın geri dönüşümü hakkında daha fazla bilgi edinmek için lütfen donanımı satın aldığınız yerel bayiye veya dükkana ya da ev eşyası uzaklaştırma servisine başvurunuz. Materyallerin geri dönüşümü, doğal kaynakların korunmasını ve insan sağlığına ve çevreye zarar verilmeksizin geri dönüştürülmesini güvence etmektedir.

Periyodik Bakım

Satın almış olduğunuz ürün periyodik bakım gerektirmemekte olup, herhangi bir arıza durumunda yetkili servis istasyonları ile iletişime geçebilirsiniz.

wacom® One

Creative Pen Display

wacom.com/start/wacomone

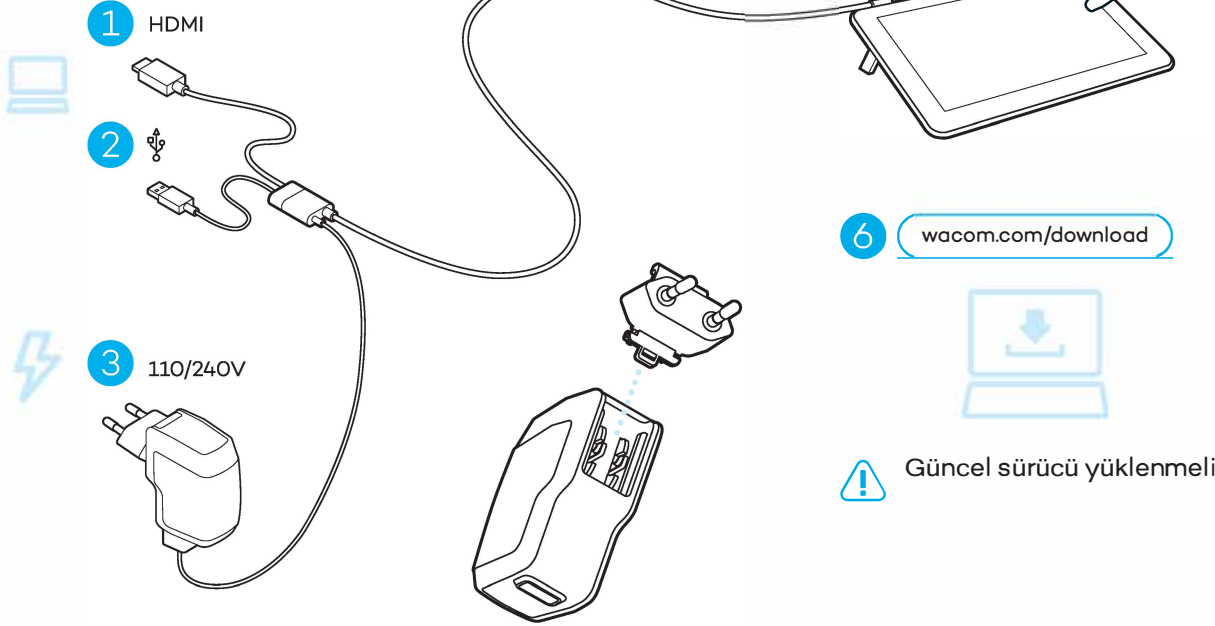

1

2

3

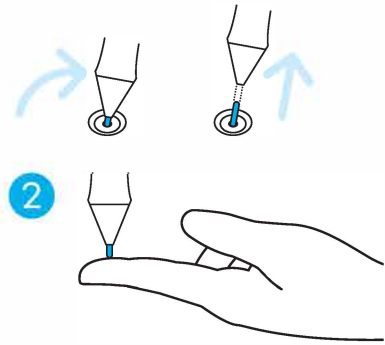
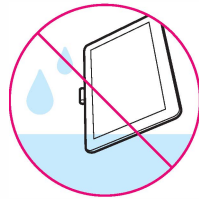
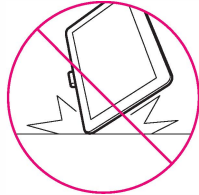
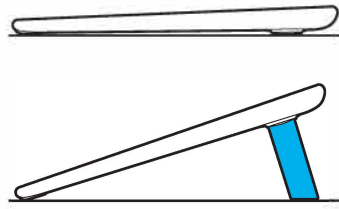
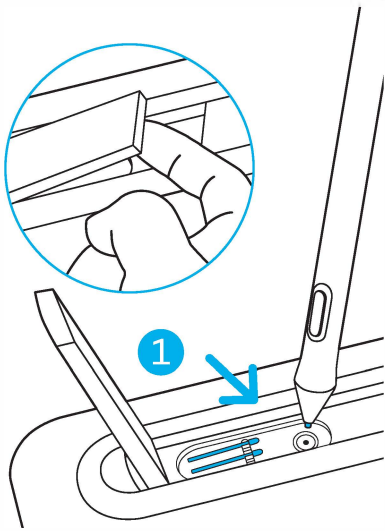

 wacom.com/manuals

 wacom.com/support

5

6

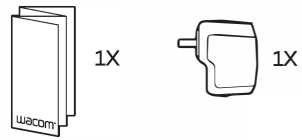
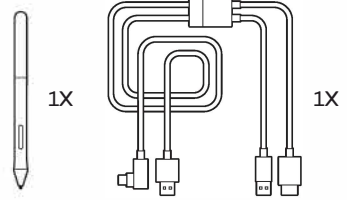
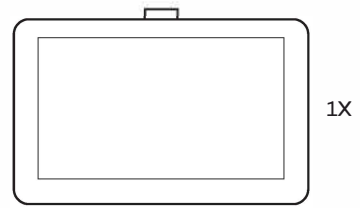

Kullanım Hatalarına İlişkin Bilgiler

1. Uygunsuz paketleme,
2. Üründe çatlak ve kırık,
3. Ürün üzerindeki vidalarla oynama veya kayıp vidalar,
4. Ürün üzerindeki etiketin çıkarılması,
5. Ürünün herhangi bir yerinde ezik, vuruks, çizik,
6. Sağlıksız taşıma sırasında meydana gelen arızalar,
7. Elektronik parçalarla oynanması, değiştirilmesi,
8. Yanık ve isli yongalar,
9. Ürün üzerindeki herhangi bir parçanın zarar görmesi,
10. Ara kabloların ters takılması, kırılması veya zarar görmesi,
11. Seri numarasının değiştirilmesi, okunamayacak şekilde olması,
12. Ürünün herhangi bir yerini boyamak ya da lekelemek,
13. Ürüne çıkarılamayacak etiket yapıştırmak veya sökülmüş etiketin kalıntıları,
14. Doğal afetlerden kaynaklanan hasarlar.
15. Aşırı sıcak, aşırı soğuk, rutubet, tozlanma,
16. Virüslerden oluşan her türlü problemler,
17. Elektrik şebekelerinden doğan tüm arızalar,
18. Cihazlarda yüklü olan yazılımların yetkili servis dışında değiştirilmesi veya silinmesi,
19. Ürünün içerisine sıvı girmesi,
20. Ürünün yetkili servisi dışında müdahale görmesi,

Taşıma ve Nakliye Sırasında Dikkat Edilecek Hususlar

Ürününüzü Yetkili Teknik Servislerimize götürmeniz gerektiğinde veya herhangi bir nedenle yer değişikliğinde beklenmedik hasarlardan kaçınmak için; ürününüzü paketlerken, orijinal kutusunu ve paketleme malzemelerini kullanın. Ürününüzü bir yer değişikliği esnasında düşürmemeye, sarsmamaya, darbe, ısı, nem ve tozdan zarar görmemesine özen gösteriniz. Ürününüzü çevresinde manyetik ürünler çalışırken kullanmayınız.

Ürünün Enerji Tüketimi Açısından Verimli Kullanımına İlişkin Bilgiler

- Kablosuz modellerde üreticinin önerdiği sızdırmaz tipteki, tercihen Alkalın, piller kullanınız.
- Kötü piller, sızdırdıkları kimyasallarla ürününüze zarar verebilir.
- Kablosuz ürünlerinizi kullanmadığınız zamanlarda kapalı konuma getiriniz.
- Ürünü kullanmadığınız zamanlarda kapalı konuma getiriniz ve fişini çekiniz.



CE UYGUNLUK BEYANI

Şirket adı ve adresi:

Wacom Co., Ltd.

2-510-1 Toyonodai, Kazo-shi, Saitama 349-1148 Japonya

Tüm sorumluluğu kendisine ait olmak üzere aşağıdaki bu beyannamede bulunan ürünlerin:

Tip ya da Model:

Yaratıcı Kalem Vitriini: DTC133, DTC133W0B (Kalem: CP-913-00B-2)

Aşağıdaki direktiflere uyduğunu beyan eder:

RE Direktifi 2014/53/EU
ErP Direktifi 2009/125/EC
RoHS Direktifi 2011/65/EU

Aşağıdaki uyumlaştırılmış ölçü ve testler bu direktiflere göre cihazın değerlendirilmesinde kullanılmıştır:

| Direktif Adı | Standart numarası | Test Raporu / Veriliş tarihi |
|--------------|---|---|
| RE: | EN300 330 V2.1.1(2017-02) Taslak ETSI EN301 489-1 V2.2.0(2017-03), Sınıf B ETSI EN301 489-3 V2.1.1(2019-03) EN62311: 2008 EN62368-1:2014+A11:2017 | ER900430AS / 12 Kasım 2019 EW900430 / 19 Kasım 2019 EA900430 / 12 Kasım 2019 50305091 001 / 21 Ekim 2019 |
| ErP: | EN50564:2011 EN50563:2011+A1:2013 | TRU-25193-GC-1 / 18 Ekim 2019 |
| RoHS | EN50581: 2012 | |

Yukarıda bahsedilen şirket, yukarıdaki cihaza ilişkin teknik dokümanları saklayacaktır.

AB içindeki İthalatçı/Distribütör:

Adı ve adresi, yalnızca AB dışındaki bir beyan sahibiye:

Wacom Europe GmbH

Volklinger Strasse 1 40219 Düsseldorf, Almanya

Adı: Osamu Uehara

Unvanı: Kalite Güvence Şefi

Verildiği Yer: Wacom Co., Ltd. (Saitama, Japonya)

6 Aralık 2019

Veriliş Tarihi

(imza)

İmza



Tercüme edilmek üzere bana verilen İngilizce belgenin Türkçe tercümesini doğru olarak yaptığımı beyan ederim. **Yeminli Tercüman Emin Erdem Yavuz** Şemsettin Günaltay Cad. Servet Apt. No:252 D:5 Sahrayıcedit / İstanbul



CE DECLARATION OF CONFORMITY

Name of company and address:

Wacom Co., Ltd.

2-510-1 Toyonodai, Kazo-shi, Saitama 349-1148 Japan

declares, in sole responsibility, that the following device:

Type or model:

Creative Pen Display: DTC133, DTC133W0B (Pen:CP-913-00B-2)

referred to in this declaration conforms with the following directive(s):

RE Directive 2014/53/EU
ErP Directive 2009/125/EC
RoHS Directive 2011/65/EU

The following harmonized norms and tests were used to evaluate the device according to this directive:

| Directive Title | Standard number | Test Report / Date of issue |
|-----------------|--|--|
| RE: | EN300 330 V2.1.1(2017-02) Draft ETSI EN301 489-1 V2.2.0(2017-03), ClassB ETSI EN301 489-3 V2.1.1(2019-03) EN62311:2008 EN62368-1:2014+A11:2017 | ER9O0430AS / Nov.12,2019 EW9O0430 / Nov.19,2019 EA9O0430 / Nov.12,2019 50305091 001 / Oct.21,2019 |
| ErP: | EN50564:2011 EN50563:2011+A1:2013 | TRU-25193-GC-1 / Oct.18,2019 |
| RoHS: | EN50581:2012 | |

The company named above will keep the technical documentation relevant to the above device.

Importer/Distributor in EU:

Name and address, only if non-EU declarant:

Wacom Europe GmbH

Volklinger Strasse 1 40219 Dusseldorf, Germany

Name: Osamu Uehara

Title: Head of QA

Place of Issue: Wacom Co.,Ltd.(Saitama, Japan)

6 Dec. 2019

Date of Issue

O. Uehara

Signature



Kanunun 11. Maddesindeki Tüketiciye Sağlanan Seçimlik Hakları

1. Malın ayıplı olduğunun anlaşılması durumunda tüketici aşağıdaki seçimlik haklarından birini kullanabilir. Satıcı, tüketicinin tercih ettiği bu talebi yerine getirmekle yükümlüdür.

- a) Satılanı geri vermeye hazır olduğunu bildirerek sözleşmeden dönme,
- b) Satılanı alıkoyup ayıp oranında satış bedelinden indirim isteme,
- c) Aşırı bir masraf gerektirmediği takdirde, bütün masrafları satıcıya ait olmak üzere satılanın ücretsiz onarılmasını isteme,
- ç) İmkân varsa, satılanın ayıpsız bir misli ile değiştirilmesini isteme,

2. Tüketicinin bu haklardan ücretsiz onarım hakkını seçmesi durumunda satıcı; işçilik masrafı, değiştirilen parça bedeli ya da başka herhangi bir ad altında hiçbir ücret talep etmeksizin malın onarımını yapmak veya yaptırmakla yükümlüdür. Tüketici ücretsiz onarım hakkını üretici veya ithalatçıya karşı da kullanabilir. Satıcı, üretici ve ithalatçı tüketicinin bu hakkını kullanmasından müteselsilen sorumludur.

3. Tüketicinin, ücretsiz onarım hakkını kullanması halinde malın;

- a) Garanti süresi içinde tekrar arızalanması,
- b) Tamiri için gereken azami sürenin aşılması,
- c) Tamirinin mümkün olmadığı, yetkili servis istasyonu, satıcı, üretici veya ithalatçı tarafından bir raporla belirlenmesi,

Tüketici malın bedel iadesini, ayıp oranında bedel indirimini veya imkân varsa malın ayıpsız misli ile değiştirilmesini satıcıdan talep edebilir. Satıcı, tüketicinin talebini reddedemez. Bu talebin yerine getirilmemesi durumunda satıcı, üretici ve ithalatçı müteselsilen sorumludur.

Tüketicilerin Şikayet ve İtirazları Konusundaki Başvuruları

1. Satıcı tarafından Garanti Belgesinin verilmemesi durumunda, tüketici Gümrük ve Ticaret Bakanlığı Tüketicinin Korunması ve Piyasa Gözetimi Genel Müdürlüğüne başvurabilir.

2. Tüketici, garantiden doğan haklarının kullanılması ile ilgili olarak çıkabilecek uyuşmazlıklarda yerleşim yerinin bulunduğu veya tüketici işleminin yapıldığı yerdeki Tüketici Hakem Heyetine veya Tüketici Mahkemesine başvurabilir.

YETKİLİ SERVİS İSTASYONLARI

ANKARA

EPDATA BİLGİSAYAR İÇ VE DIŞ TİC. LTD. ŞTİ.
CEVİZLİDERE CAD. NO:58 /A-B BALGAT ÇANKAYA
312 4726090

ANTALYA

AK-BİM AKDENİZ BİLGİ İŞLEM MERKEZİ TURZ.VE TİC.LTD.ŞTİ.
ELMALI MAH. 15. SOK. GÜÇLÜ HAN NO:5 K:1/11
242 2471424

BALIKESİR

BİLSAM BİLGİSAYAR VE BÜRO MAKİNALARI SAN.TİC.LTD.ŞTİ
ALTI EYLÜL MAHALLESİ 1.ÇAKICI SOKAK NO:8/A
266 2393000

BOLU

GENÇ BİLGİSAYAR ERKAN KIR
GÖLYÜZÜ MAH.ŞAEHİT KANI CAD.NO:29/A
374 2123377

BURSA

MAHMUT SAMİ ZİHNİ-AKABE BİLGİSAYAR
EŞREF DİNÇER MH. DEREBOYU CD. NO:25/B
224 5121599

DENİZLİ

DOSBİL BİLGİSAYAR KİMYA TEKSTİL DAYTÜK.MAL.TEMİZLİK MALZ. GIDA TİC. VE SAN.LTD.ŞTİ.
HASTANE CAD.NO:40 GÜRÇAK HAN ZEMİN KAT(Pamukkale Üniversitesi Hastanesi Yanı)
258 2651353

ERZİNCAN

SALİH MAZLUM-MAZLUM BİLGİSAYAR
TİCARET ODASI ALTI NO:4
446 2142521

GAZİANTEP

ATAK BİLGİSAYAR BİLGİ İŞLEM MERKEZİ- SERDAR ÇELİK
İNCİLİPİNAR MAH.GAZİMUHTARPAŞA BUL. NO:26/B
342 2150123

İSTANBUL

ESA BİLGİSAYAR SAN. VE TİC. LTD. ŞTİ.
ATAKENT MH. ALEMDAĞ CD. NO:318/A ÜMRANIYE
216 4434365

PENTA TEKNOLOJİ ÜRÜNLERİ DAĞITIM TİCARET A.Ş.
ORGANİZE SAN. BÖLG. 4. CAD. NO:1 ÜMRANIYE
850 2770277

POZİTİF TEKNOLOJİ

GÜRSEL MAH.NURTAÇ CAD. NO.13/1 / KAĞITHANE
212 3253196

TOTİ BİLGİSAYAR DONATIM YAZILIM VE EĞİTİM TİC.LTD.ŞTİ.
ATATÜRK MAH.329.SK NO:24 B/2
212 5723333

İZMİR

ELFA BİLGİ İLETİŞİM SİSTEMLERİ SAN.VE.TİC.LTD.ŞTİ.
5747/2 SOK. NO:51 ÇAMDİBİ
232 4412705

K.MARAŞ

KM BİLİŞİM ELEKTR. KIRT. TEM. OYUNCAK EĞİT. SAN. VE TİC. LTD. ŞTİ.
ZÜBEYDEHANIM CAD. NO:43/B
344 2237007

KAYSERİ

KARE BİLGİSAYAR SAN.VE TİC.A.Ş.
GEVHER NESİBE MAH.ATATÜRK BULVARI HASTANE CADDESİ NO.50
352 2214893

MERSİN

AGM BİLGİ TEKN. REKL. BASIN YAYIN İNŞ. TURZ. SAN. VE TİC. LTD. ŞTİ.
KİREMİTHANE MH. SAKARYA CD. EREN APT. NO:21/A
324 2321454

NİĞDE

KARAHAN BİLGİSAYAR-FATİH KARAHAN
ÇAYIR MAH.CUMHURİYET BULVARI NO:13/1A
388 2330528

SAMSUN

ALPER GÜNGÖR -GÜNGÖR BİLGİSAYAR
CUMHURİYET MAH.GÜVEN SOK. NO:11-A
362 5005000

DÜNYA MÜHENDİSLİK BİLGİSAYAR SİST.İLTŞ.SAN.TİC.LTD.ŞTİ.
ULUGAZİ MAH. İSTİKLAL CAD. NO:24/6 55030
362 4350493

VEB BİLGİ İŞLEM LTD.ŞTİ

BAHÇELİEVLER MAH.DR.HASAN FEHMİ SOK.NO:6 D:2
362 4441478

SİVAS

ÖZ-SOFT BİLGİSAYAR PAZ.İTH.İHR.SAN.TİC. LTD.ŞTİ.
ÖRTÜLÜPİNAR MAH. EVLİYA CAD 12/B
346 2237300

TRABZON

DİNAMİK BİLGİSAYAR YAZ.BİLİŞ.İNŞ.NAK.TUR.MAD.MİM.DAN.MÜH.SER.HİZ. YAPI MALZ.SAN. VE TİC.LTD.
ŞTİ.
K.MARAŞ CAD. KARINCA İŞ MERKEZİ NO:95/14
462 3219655

İ.V.E.N.T. BİLGİSAYAR TEKNOLOJİLERİ YAZILIM VE SERVİS HİZMETLERİ TİCARET A.Ş.
GÜLBAHARHATUN MAH.ÇINARLI SOK.NO:4/A ORTAHİSAR
462 2212828

Garanti Şartları

- 1) Garanti süresi, malın teslim tarihinden itibaren başlar ve 2 yıldır.
- 2) Malın bütün parçaları dahil olmak üzere tamamı garanti kapsamındadır.
- 3) Malın ayıplı olduğunun anlaşılması durumunda tüketici, 6502 sayılı Tüketicinin Korunması Hakkında Kanununun 11. maddesinde yer alan;
 - a- Sözleşmeden dönme,
 - b- Satış bedelinden indirim isteme,
 - c- Ücretsiz onarılmasını isteme,
 - ç- Satılanın ayıpsız bir misli ile değiştirilmesini isteme, haklarından birini kullanabilir.
- 4) Tüketicinin bu haklardan ücretsiz onarım hakkını seçmesi durumunda satıcı; işçilik masrafı, değiştirilen parça bedeli ya da başka herhangi bir ad altında hiçbir ücret talep etmeksizin malın onarımını yapmak veya yaptırmakla yükümlüdür. Tüketici ücretsiz onarım hakkını üretici veya ithalatçıya karşı da kullanabilir. Satıcı, üretici ve ithalatçı tüketicinin bu hakkını kullanmasından müteselsilen sorumludur.
- 5) Tüketicinin, ücretsiz onarım hakkını kullanması halinde malın;- Garanti süresi içinde tekrar arızalanması,- Tamiri için gereken azami sürenin aşılması,- Tamirinin mümkün olmadığı, yetkili servis istasyonu, satıcı, üretici veya ithalatçı tarafından bir raporla belirlenmesi durumlarında; tüketici malın bedel iadesini, ayıp oranında bedel indirimini veya imkân varsa malın ayıpsız misli ile değiştirilmesini satıcıdan talep edebilir. Satıcı, tüketicinin talebini reddedemez. Bu talebin yerine getirilmemesi durumunda satıcı, üretici ve ithalatçı müteselsilen sorumludur.
- 6) Malın tamir süresi 20 iş gününü geçemez. Bu süre, garanti süresi içerisinde mala ilişkin arızanın yetkili servis istasyonuna veya satıcıya bildiri tarihinde, garanti süresi dışında ise malın yetkili servis istasyonuna teslim tarihinden itibaren başlar. Malın arızasının 10 iş günü içerisinde giderilememesi halinde, üretici veya ithalatçı; malın tamiri tamamlanıncaya kadar, benzer özelliklere sahip başka bir malı tüketicinin kullanımına tahsis etmek zorundadır. Malın garanti süresi içerisinde arızalanması durumunda, tamirde geçen süre garanti süresine eklenir.
- 7) Malın kullanma kılavuzunda yer alan hususlara aykırı kullanılmasından kaynaklanan arızalar garanti kapsamı dışındadır.
- 8) Tüketici, garantiden doğan haklarının kullanılması ile ilgili olarak çıkabilecek uyuşmazlıklarda yerleşim yerinin bulunduğu veya tüketici işleminin yapıldığı yerdeki Tüketici Hakem Heyetine veya Tüketici Mahkemesine başvurabilir.
- 9) Satıcı tarafından bu Garanti Belgesinin verilmemesi durumunda, tüketici Gümrük ve Ticaret Bakanlığı Tüketicinin Korunması ve Piyasa Gözetimi Genel Müdürlüğüne başvurabilir.

Garanti Belgesi

Üretici veya İthalatçı Firmanın:

Ünvanı : Penta Teknoloji Ürünleri Dağıtım Ticaret A.Ş.
Adresi : Organize Sanayi Bölgesi 4.Cad No:1
34775 Ümraniye / İstanbul
Telefonu : +90 216 528 00 00 (850) 277 0 277
Faks : +90 216 415 23 69
e-posta : info@penta.com.tr

Yetkilinin İmzası :

Yetkilinin Kaşesi :

Penta Teknoloji Ürünleri Dağıtım Ticaret A.Ş.
Organize Sanayi Bölgesi
Nispetiye 4.Cadde No:1 34775 Ümraniye / İstanbul
Büyükc Mükellefler 4180271330

Satıcı Firmanın:

Unvanı :
Adresi :
Telefonu :
Faks :
e-posta :
Fatura Tarih ve Sayısı :
Teslim Tarihi ve Yeri :
Yetkilinin İmzası :
Firmanın Kaşesi :

Malın:

Cinsi : Tablet
Markası : Wacom
Modeli : One DTC133W0B
Garanti Süresi : 2 YIL
Azami Tamir Süresi : 20 İŞ GÜNÜ
Bandrol ve Seri No :